



ประกาศมหาวิทยาลัยเทคโนโลยีราชมงคลอีสาน  
เรื่อง รายชื่อผู้มีสิทธิ์เข้าศึกษา ระดับประกาศนียบัตรวิชาชีพชั้นสูงและระดับปริญญาตรี  
ระบบโคเวตาคัดพิเศษ (รอบที่ ๒) คณะระบบรางและการขนส่ง  
มหาวิทยาลัยเทคโนโลยีราชมงคลอีสาน ประจำปีการศึกษา ๒๕๖๙  
(กลุ่มที่ ๒ : คุณวุฒิ ปวช. ศึกษาต่อ ปริญญาตรี)

ตามที่มหาวิทยาลัยเทคโนโลยีราชมงคลอีสาน นครราชสีมา ได้ดำเนินประกาศรายชื่อผู้ผ่านการคัดเลือก  
ระดับปริญญาตรี ระบบโคเวตาคัดพิเศษ (รอบที่ ๒) คณะระบบรางและการขนส่ง มหาวิทยาลัยเทคโนโลยีราชมงคลอีสาน  
ประจำปีการศึกษา ๒๕๖๙ ที่ผ่านมานั้น

อาศัยอำนาจตามความในมาตรา ๒๔ มาตรา ๒๗ มาตรา ๔๐ และมาตรา ๔๕ แห่งพระราชบัญญัติ  
มหาวิทยาลัยเทคโนโลยีราชมงคล พ.ศ. ๒๕๔๘ ประกอบกับคำสั่งมหาวิทยาลัยเทคโนโลยีราชมงคลอีสาน ที่ ๐๔๘๒/๒๕๖๖  
ลงวันที่ ๗ เมษายน ๒๕๖๖ เรื่อง มอบอำนาจให้อำนวยการสำนักส่งเสริมวิชาการและงานทะเบียน ปฏิบัติราชการแทน  
อธิการบดีเกี่ยวกับการจัดการศึกษา จึงออกประกาศมหาวิทยาลัยเทคโนโลยีราชมงคลอีสาน เรื่อง รายชื่อผู้มีสิทธิ์เข้าศึกษา  
ระดับปริญญาตรี ระบบโคเวตาคัดพิเศษ (รอบที่ ๒) คณะระบบรางและการขนส่ง มหาวิทยาลัยเทคโนโลยีราชมงคลอีสาน  
ประจำปีการศึกษา ๒๕๖๙ (กลุ่มที่ ๒ : คุณวุฒิ ปวช. ศึกษาต่อ ปริญญาตรี) โดยให้ผู้มีรายชื่อดำเนินการตามรายละเอียดแนบ  
ท้ายประกาศ ดังนี้

๑. กรอกข้อมูลประวัติและพิมพ์ใบแจ้งชำระเงินชั้นทะเบียนนักศึกษา/ใบเสร็จรับเงิน  
เพื่อขึ้นทะเบียนนักศึกษาใหม่ ผ่านระบบบริการการศึกษา (ESS) <https://rmuti.me/nTSR9oelv>  
นำใบเสร็จไปชำระเงิน วันที่ ๑๙ - ๒๕ กุมภาพันธ์ ๒๕๖๙ ผ่านธนาคาร
๒. การรายงานตัวนักศึกษาใหม่ ส่งเอกสารหลักฐาน จองหอพักและตรวจสอบสุขภาพ  
วันที่ ๒๐ - ๒๒ พฤษภาคม ๒๕๖๙ ณ อาคารสำนักส่งเสริมวิชาการและงานทะเบียน  
อาคาร ๓๕
๓. การทดสอบมาตรฐานความรู้ภาษาอังกฤษสำหรับนักศึกษาใหม่  
วันที่ ๒๖ - ๓๐ พฤษภาคม ๒๕๖๙ ติดตามข้อมูลรายละเอียดเพิ่มเติมผ่านช่องทาง  
Facebook : งานวิเทศสัมพันธ์และศูนย์ศึกษานานาชาติ มทร.อีสาน
๔. ลงทะเบียนเรียนนักศึกษาใหม่และพิมพ์รายงานการลงทะเบียน/ใบแจ้งชำระเงิน/ใบเสร็จรับเงิน  
ผ่านระบบบริการการศึกษา (ESS) <https://ess-register.rmuti.ac.th/AppKR/>  
นำใบเสร็จไปชำระเงิน วันที่ ๘ - ๙ มิถุนายน ๒๕๖๙ ผ่านธนาคาร

หากผู้มีสิทธิ์เข้าศึกษาไม่สำเร็จการศึกษาก่อนวันเปิดภาคการศึกษาที่ ๑/๒๕๖๙ หรือตรวจสอบพบว่ามีการ  
ปลอมแปลงเอกสารทางการศึกษาหรือภายหลังทางมหาวิทยาลัย ตรวจสอบและพบว่าคุณสมบัติไม่ตรงตามที่ประกาศรับสมัคร  
และไม่ดำเนินการตามประกาศมหาวิทยาลัย ข้อ ๑ - ๔ ถือว่าสละสิทธิ์การเข้าศึกษา และจะถูกตัดสิทธิ์การเข้าศึกษา  
ประจำปีการศึกษา ๒๕๖๙ และไม่สามารถขอคืนสิทธิ์หรือขอรับเงินค่าใช้จ่ายที่ได้ชำระไปแล้วคืน ไม่ว่ากรณีใดๆ ทั้งสิ้น

จึงประกาศให้ทราบโดยทั่วกัน

/ประกาศ...

~ ๒ ~

ประกาศ ณ วันที่ ๑๖ กุมภาพันธ์ พ.ศ. ๒๕๖๙



(นางสาวจิณนพัทธ์ โรจนวงศ์)

ผู้อำนวยการสำนักส่งเสริมวิชาการและงานทะเบียน

ปฏิบัติราชการแทน

อธิการบดีมหาวิทยาลัยเทคโนโลยีราชมงคลอีสาน

**รายละเอียดแนบท้ายประกาศ เรื่อง รายชื่อผู้มีสิทธิ์เข้าศึกษา  
ระดับปริญญาตรี ระบบโควตาตัดพิเศษ (รอบที่ 2)  
คณะระบบรางและการขนส่ง มหาวิทยาลัยเทคโนโลยีราชมงคลอีสาน ประจำปีการศึกษา 2569  
(กลุ่มที่ 2 : คุณวุฒิ ปวช. และ ม.๖ ต่อ ระดับ ปวส./ปวช. และ ปวส. ต่อ ปริญญาตรี)**

**ให้ผู้มีสิทธิ์เข้าศึกษา ดำเนินการดังนี้**

ขั้นตอน	กำหนดวัน	กระบวนการ
1	19 – 25 กุมภาพันธ์ 2569	กรอกข้อมูลประวัติและพิมพ์ใบแจ้งชำระเงินขึ้นทะเบียนนักศึกษา/ใบเสร็จรับเงิน เพื่อขึ้นทะเบียนนักศึกษาใหม่ ผ่านระบบบริการการศึกษา (ESS) <a href="https://rmuti.me/uFTKeJDj7">rmuti.me/uFTKeJDj7</a> ชำระเงินผ่านธนาคารตามที่ระบุในใบเสร็จ
2	20 – 22 พฤษภาคม 2569	การรายงานตัวนักศึกษาใหม่ ส่งเอกสารหลักฐาน ตรวจสอบสุขภาพและจองห้องพัก อาคารสำนักส่งเสริมวิชาการและงานทะเบียน อาคาร 35 (นักศึกษาทั้งหมด)
3	26 – 30 พฤษภาคม 2569	การทดสอบมาตรฐานความรู้ภาษาอังกฤษสำหรับนักศึกษาใหม่ ติดตามข้อมูลรายละเอียดเพิ่มเติมผ่านช่องทาง Facebook : งานวิเทศสัมพันธ์และศูนย์ศึกษานานาชาติ มทร.อีสาน
4	8 – 9 มิถุนายน 2569	ลงทะเบียนวิชาเรียนและพิมพ์ใบรายงานการลงทะเบียน/ใบแจ้งชำระเงิน/ใบเสร็จรับเงิน ผ่านระบบบริการการศึกษา (ESS) <a href="https://ess-register.rmuti.ac.th/AppKR/">https://ess-register.rmuti.ac.th/AppKR/</a> เพื่อนำใบเสร็จไปชำระเงินผ่านธนาคารตามที่ระบุในใบเสร็จ
5	โปรดติดตามกำหนดวันอีกครั้ง	นักศึกษาใหม่ส่งจองชุดและพิมพ์ใบแจ้งชำระเงิน/ใบเสร็จรับเงินผ่านระบบจองชุดเครื่องแบบและเครื่องหมาย <a href="https://ess.rmuti.ac.th/aur/">https://ess.rmuti.ac.th/aur/</a> ชำระเงินผ่านธนาคารตามที่ระบุในใบเสร็จ
6	ติดตามประกาศได้ที่เพจ Facebook หน่วยงานที่เกี่ยวข้อง	การกู้ยืมเงินกองทุนเงินให้กู้ยืมเพื่อการศึกษา มทร.อีสาน เปิดให้กู้ยืมเงินกองทุนเงินให้กู้ยืมเพื่อการศึกษา 4 ลักษณะ (รายละเอียดเพิ่มเติม <a href="https://www.studentloan.or.th/th/news/1601345537">https://www.studentloan.or.th/th/news/1601345537</a> ) โดยจะเปิดรับสมัครผู้กู้ยืมของปีการศึกษา 2569 ในช่วงเปิดภาคการศึกษา นักศึกษาสามารถติดตามข้อมูลข่าวได้จากทางเพจ กองทุนกู้ยืมเพื่อการศึกษา มทร.อีสาน รายละเอียดการชำระค่าธรรมเนียมหอพัก สำหรับนักศึกษาภาคปกติชั้นปีที่ 1 หรือ ปีแรกของทุกหลักสูตร ยกเว้นนักศึกษาระดับชั้น ปวส.ช่างอุตสาหกรรม, นักศึกษาคณะระบบรางและการขนส่ง และนักศึกษาคณะนวัตกรรมและเทคโนโลยีการเกษตร <b>ขอให้ตรวจสอบผลการจัดห้องพักก่อนชำระค่าธรรมเนียมหอพักฯ ซึ่งจะประกาศผลเดือนมิถุนายน 2569</b> ผ่าน Facebook Fanpage “หอพักนักศึกษา มทร.อีสาน” และ <a href="http://www.rmuti.ac.th">www.rmuti.ac.th</a> โดยชำระผ่าน Application RMUTI Connect <b>วันที่ 22 มิถุนายน – 22 กรกฎาคม 2569</b> ตามรายการดังนี้
	15 มิถุนายน 2569	เปิดภาคการศึกษา

**ขั้นตอนที่ 1 กรอกข้อมูลประวัติและพิมพ์ใบแจ้งชำระเงินขึ้นทะเบียนนักศึกษา/ใบเสร็จรับเงิน**

นำใบเสร็จไปชำระเงิน **วันที่ 19 – 25 กุมภาพันธ์ 2569** ผ่านธนาคาร  

1.1 กรอกข้อมูลประวัตินักศึกษา และพิมพ์ใบแจ้งชำระเงินขึ้นทะเบียนนักศึกษา/ใบเสร็จรับเงินผ่านระบบบริการการศึกษา (ESS) <https://rmuti.me/nTSR9oelv> เพื่อนำไปชำระเงินผ่านธนาคารกรุงไทย จำกัด (มหาชน) / ธนาคารกรุงศรีอยุธยา จำกัด (มหาชน) ได้ทุกสาขาทั่วประเทศ

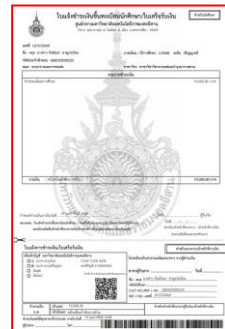

1.2 สร้างบัญชีผู้ใช้งานเพื่อรับรหัสประจำตัวนักศึกษา ผ่านระบบบริการการศึกษา (ESS)

<https://ess-register.rmuti.ac.th/AppKR/> หลังจากพ้นระยะเวลากำหนดการขึ้นทะเบียนนักศึกษา และชำระเงินค่าธรรมเนียมการศึกษา 3 วันทำการ

**หมายเหตุ : หากไม่พบรหัสประจำตัวนักศึกษา ให้นักศึกษาติดต่อมหาวิทยาลัย ภายใน 3 วันทำการ**



**ขั้นตอนที่ 2 การรายงานตัวนักศึกษาใหม่ ส่งเอกสารหลักฐาน จองหอพักและตรวจสุขภาพ**

**วันที่ 20 - 22 พฤษภาคม 2569** ณ อาคารสำนักส่งเสริมวิชาการและงานทะเบียน อาคาร 35

(นักศึกษาใหม่ดำเนินการทุกคน)

วัน เดือน ปี	เวลา	คณะฯ
20 พฤษภาคม 2569	8.00 – 12.00 น.	คณะวิทยาศาสตร์และศิลปศาสตร์
		คณะระบบรางและการขนส่ง
		คณะนวัตกรรมและเทคโนโลยีการเกษตร
		ระดับบัณฑิตศึกษา
13.00 – 15.30 น.	คณะสถาปัตยกรรมศาสตร์และศิลปกรรมสร้างสรรค์	
	คณะวิศวกรรมศาสตร์และเทคโนโลยี (ระดับ ปวส.)	
21 พฤษภาคม 2569	8.00 – 12.00 น.	คณะบริหารธุรกิจ (ระดับปริญญาตรี 4 ปี)
	13.00 – 15.30 น.	คณะบริหารธุรกิจ (ระดับ ปวส. และปริญญาตรีเทียบโอน/ต่อเนื่อง)
		สถาบันสหสรรพศาสตร์
22 พฤษภาคม 2569	8.00 – 12.00 น.	คณะวิศวกรรมศาสตร์และเทคโนโลยี (ระดับปริญญาตรี 4 ปี)
	13.00 – 15.30 น.	คณะวิศวกรรมศาสตร์และเทคโนโลยี (ระดับปริญญาตรีเทียบโอน)

ผู้ที่มีสิทธิ์เข้าศึกษา ประจำปีการศึกษา 2569 จะต้องนำส่งเอกสารหลักฐานการรายงานตัว จองหอพักและตรวจสุขภาพในวันส่งเอกสารหลักฐาน โดยนำหลักฐานการรายงานตัวส่ง ณ อาคารสำนักส่งเสริมวิชาการและงานทะเบียน อาคาร 35 (รับเอกสารขั้นตอนการรายงานตัวนักศึกษาใหม่ได้ที่อาคาร 35 ห้องเรียน 35-200-3) ดังต่อไปนี้

**เอกสารหลักฐานการรายงานตัวนักศึกษาใหม่ (เอกสารทุกฉบับต้องเป็นขนาด A4)**

**ชุดที่ 1 เอกสารสำหรับงานทะเบียนและประมวลผล**

- ใบรายงานตัวเพื่อขึ้นทะเบียนเป็นนักศึกษา (พิมพ์จากระบบบริการการศึกษา ESS) จำนวน 1 แผ่น
- ถ่ายเอกสารบัตรประจำตัวประชาชนนักศึกษา (ถ่ายด้านหน้า) จำนวน 1 แผ่น (ลงชื่อรับรองสำเนาถูกต้อง)
- ถ่ายเอกสารทะเบียนบ้านนักศึกษา จำนวน 1 แผ่น (ลงชื่อรับรองสำเนาถูกต้อง)
- ถ่ายเอกสารใบระเบียบแสดงผลการเรียน (ใบ รบ./ ใบ ปพ. 1) จำนวน 2 แผ่น (ลงชื่อรับรองสำเนาถูกต้อง) *(ต้องมีวันสำเร็จการศึกษา และถ่ายเอกสารด้านหน้าและด้านหลังในแผ่นเดียวกัน)*
- ถ่ายเอกสารใบเปลี่ยนชื่อ-สกุล (ถ้ามี) จำนวน 2 แผ่น (ลงชื่อรับรองสำเนาถูกต้อง)

**หมายเหตุ :** ให้นักศึกษานำฉบับจริงมาเพื่อใช้ในการตรวจสอบ

**ชุดที่ 2 เอกสารสำหรับตรวจสุขภาพ**

- บัตรประจำตัวประชาชน (ฉบับจริง)

**ชุดที่ 3 เอกสารใบจองห้องพัก หอพักนักศึกษาฯ (เอกสารทุกฉบับต้องเป็นขนาด A4)**

- ถ่ายเอกสารทะเบียนบ้าน (นักศึกษา) จำนวน 1 แผ่น
- ถ่ายเอกสารทะเบียนบ้าน (บิดา) จำนวน 1 แผ่น
- ถ่ายเอกสารทะเบียนบ้าน (มารดา) จำนวน 1 แผ่น

**สรุปเอกสารที่ผู้มีสิทธิ์เข้าศึกษาต้องเตรียมมาในวันรายงานตัวนักศึกษาใหม่**

(เอกสารทุกฉบับต้องเป็นขนาด A4)

- ใบรายงานตัวเพื่อขึ้นทะเบียนเป็นนักศึกษา จำนวน 1 แผ่น
- ถ่ายเอกสารบัตรประจำตัวประชาชน (นักศึกษา) ถ่ายด้านหน้า จำนวน 1 แผ่น
- ถ่ายเอกสารทะเบียนบ้าน (นักศึกษา) จำนวน 2 แผ่น
- ถ่ายเอกสารใบระเบียบแสดงผลการเรียน (ใบ รบ./ ใบ ปพ. 1) จำนวน 2 แผ่น
- ถ่ายเอกสารทะเบียนบ้าน (บิดา) จำนวน 1 แผ่น
- ถ่ายเอกสารทะเบียนบ้าน (มารดา) จำนวน 1 แผ่น
- ถ่ายเอกสารใบเปลี่ยนชื่อ-สกุล (ถ้ามี) จำนวน 2 แผ่น

หมายเหตุ : ให้นักศึกษานำฉบับจริงมาเพื่อใช้ในการตรวจสอบ

**ขั้นตอนที่ 3** การทดสอบมาตรฐานความรู้ภาษาอังกฤษสำหรับนักศึกษาใหม่ ปีการศึกษา 2569

**วันที่ 26 – 30 พฤษภาคม 2569** การจัดการทดสอบฯ ติดตามข้อมูลรายละเอียดเพิ่มเติมผ่านทาง

Facebook : งานวิเทศสัมพันธ์และศูนย์ศึกษานานาชาติ มทร.อีสาน

**ขั้นตอนที่ 4** ลงทะเบียนเรียนนักศึกษาใหม่และพิมพ์ใบรายงานการลงทะเบียน/ใบแจ้งชำระเงิน ปีการศึกษา 2569

ผ่านระบบบริการการศึกษา (ESS) <https://ess-register.rmuti.ac.th/AppKR/> ซึ่งจะมีรายการค่าใช้จ่ายค่าประกันของเสียหายและค่าประกันอุบัติเหตุ นำไปชำระเงินผ่านธนาคารกรุงไทย จำกัด (มหาชน)/ ธนาคารกรุงศรีอยุธยา จำกัด (มหาชน) ได้ทุกสาขาทั่วประเทศ **วันที่ 8 – 9 มิถุนายน 2569**



ระบบการลงทะเบียนเรียน



คู่มือการลงทะเบียนเรียน



รายละเอียดค่าใช้จ่ายในการลงทะเบียนเรียน สำหรับนักศึกษาใหม่ ระดับประกาศนียบัตรวิชาชีพชั้นสูงและระดับปริญญาตรี ประจำปีการศึกษา 2569 เมื่อนักศึกษาลงทะเบียนรายวิชาในระบบบริการการศึกษา (ESS) เรียบร้อยแล้ว ให้พิมพ์ใบรายงานการลงทะเบียน/ใบแจ้งชำระเงิน/ใบเสร็จรับเงิน เพื่อชำระเงินที่ธนาคาร

รายการ	ปวส.	ปริญญาตรี
● ค่าขึ้นทะเบียนเป็นนักศึกษาใหม่ *เก็บครั้งเดียวแรกเข้า*	2,950	2,950
● ค่าประกันอุบัติเหตุนักศึกษา	200	200
<b>รวมเป็นเงินทั้งสิ้น</b>	<b>3,150</b>	<b>3,150</b>

**ขั้นตอนที่ 5** รายละเอียดเพิ่มเติม

**5.1 การกู้ยืมเงินกองทุนเงินให้กู้ยืมเพื่อการศึกษา**

มหาวิทยาลัยเทคโนโลยีราชมงคลอีสาน เปิดให้กู้ยืมเงินกองทุนเงินให้กู้ยืมเพื่อการศึกษา 4 ลักษณะ (รายละเอียดเพิ่มเติม <https://www.studentloan.or.th/th/news/1601345537>) โดยจะเปิดรับสมัครผู้กู้ยืมของปีการศึกษา 2569 ในช่วงเปิดภาคเรียน นักศึกษาสามารถติดตามข้อมูลข่าวได้ผ่านทาง Facebook เพจ กองทุนกู้ยืมเพื่อการศึกษา มทร.อีสาน

**5.2 การชำระค่าธรรมเนียมหอพัก**

สำหรับนักศึกษาภาคปกติชั้นปีที่ 1 หรือ ปีแรกของทุกหลักสูตร ยกเว้นนักศึกษาระดับชั้น ปวส.ช่างอุตสาหกรรม, นักศึกษาคณะระบบรางและการขนส่ง และนักศึกษาคณะนวัตกรรมและเทคโนโลยีการเกษตร **ขอให้ตรวจสอบผลการจัดห้องพักก่อนชำระค่าธรรมเนียมหอพักฯ** ซึ่งจะประกาศผลเดือนมิถุนายน 2569 ผ่าน Facebook Fanpage “หอพักนักศึกษา มทร.อีสาน” และ [www.rmuti.ac.th](http://www.rmuti.ac.th) โดยชำระผ่าน Application RMUTI Connect **วันที่ 22 มิถุนายน – 22 กรกฎาคม 2569** ตามรายการดังนี้

รายการค่าธรรมเนียมหอพัก ต่อคนต่อภาคการศึกษา	ห้องพัสดม	ห้องปรับอากาศ
● ค่าธรรมเนียมห้องพัก	5,500	6,500
● ค่าน้ำประปาเหมาจ่าย	400	400
● ค่าไฟฟ้าล่วงหน้า	500	1,000
● ค่าประกันความเสียหายของหอพัก (ภาคการศึกษาที่ 2 ไม่ต้องชำระ)	500	500
<b>รวมทั้งสิ้น</b>	<b>6,900</b>	<b>8,400</b>

#### หมายเหตุ

1. ให้ผู้มีสิทธิ์เข้าศึกษา เตรียมเอกสารรายงานตัวให้ถ่ายสำเนาขนาด A4 เท่านั้น พร้อมลงลายมือชื่อรับรองสำเนาถูกต้องในสำเนาเอกสารทุกฉบับ
2. ผู้มีสิทธิ์เข้าศึกษา ทุกคนต้องดำเนินการครบทุกขั้นตอนตามเวลาที่กำหนด (ขั้นตอนที่ 1 – 4) หากไม่ดำเนินการตามประกาศมหาวิทยาลัยถือว่าสละสิทธิ์การเข้าศึกษา และจะถูกตัดสิทธิ์การเข้าศึกษา ประจำปีการศึกษา 2569 และไม่สามารถ ขอคืนสิทธิ์หรือขอรับเงินที่ได้ชำระไปแล้วคืน ไม่ว่ากรณีใดๆ ทั้งสิ้น
3. ค่าใช้จ่ายอาจมีการเปลี่ยนแปลงได้ในภายหลัง



มหาวิทยาลัยเทคโนโลยีราชมงคลอีสาน

รายละเอียดแนบท้ายประกาศมหาวิทยาลัยเทคโนโลยีราชมงคลอีสาน

เรื่อง รายชื่อผู้มีสิทธิ์เข้าศึกษา ระบบโควตาพิเศษ คณะระบบรางและการขนส่ง รอบที่ 2 ประจำปีการศึกษา 2569  
ระดับปริญญาตรี หลักสูตร 4 ปี รหัสสาขาวิชา 1034012 สาขาวิชาวิศวกรรมระบบราง ปกติ  
คณะระบบรางและการขนส่ง มหาวิทยาลัยเทคโนโลยีราชมงคลอีสาน วิทยาเขตนครราชสีมา

ลำดับ	เลขประจำตัวสอบ	ชื่อ - สกุล	หมายเหตุ
1	69103400133	นางสาวพัทธนันท์ แก้วไกรวรรณ	ดำเนินการตามรายละเอียดในประกาศ ให้ครบทุกข้อ หากไม่ดำเนินการตามประกาศถือว่าสละสิทธิ์การเข้าศึกษา



มหาวิทยาลัยเทคโนโลยีราชมงคลอีสาน

รายละเอียดแนบท้ายประกาศมหาวิทยาลัยเทคโนโลยีราชมงคลอีสาน

เรื่อง รายชื่อผู้มีสิทธิ์เข้าศึกษา ระบบโควตาพิเศษ คณะระบบรางและการขนส่ง รอบที่ 2 ประจำปีการศึกษา 2569  
ระดับปริญญาตรี หลักสูตร 4 ปี รหัสสาขาวิชา 1034013 สาขาวิชาวิศวกรรมระบบราง เทียบโอน  
คณะระบบรางและการขนส่ง มหาวิทยาลัยเทคโนโลยีราชมงคลอีสาน วิทยาเขตนครราชสีมา

ลำดับ	เลขประจำตัวสอบ	ชื่อ - สกุล	หมายเหตุ
1	69103400139	นายจินณวัตร วงษ์ธรรม	ดำเนินการตามรายละเอียดในประกาศ ให้ ครบทุกข้อ หากไม่ดำเนินการตามประกาศ ถือว่าสละสิทธิ์การเข้าศึกษา
2	69103400140	นายปรัชญา บัญชา	
3	69103400143	นายนำนฟ้า สอมสุวรรณ	



มหาวิทยาลัยเทคโนโลยีราชมงคลอีสาน

รายละเอียดแนบท้ายประกาศมหาวิทยาลัยเทคโนโลยีราชมงคลอีสาน

เรื่อง รายชื่อผู้มีสิทธิ์เข้าศึกษา ระบบโควตาพิเศษ คณะระบบรางและการขนส่ง รอบที่ 2 ประจำปีการศึกษา 2569  
ระดับปริญญาตรี หลักสูตร 4 ปี รหัสสาขาวิชา 1035013 สาขาวิชาวิศวกรรมซ่อมบำรุงอากาศยาน เทียบโอน  
คณะระบบรางและการขนส่ง มหาวิทยาลัยเทคโนโลยีราชมงคลอีสาน วิทยาเขตนครราชสีมา

ลำดับ	เลขประจำตัวสอบ	ชื่อ - สกุล	หมายเหตุ
1	69103500091	นายเฉลิมชัย เหมียงยา	ดำเนินการตามรายละเอียดในประกาศ ให้ ครบทุกข้อ หากไม่ดำเนินการตามประกาศ ถือว่าสละสิทธิ์การเข้าศึกษา
2	69103500099	นายภูมินันท์ แก้วตา	