



ประกาศมหาวิทยาลัยเทคโนโลยีราชมงคลอีสาน  
เรื่อง รายชื่อผู้มีสิทธิ์เข้าศึกษา ระดับปริญญาตรี  
ระบบโคเวตาคัดพิเศษ (รอบที่ ๒) คณะระบบรางและการขนส่ง  
มหาวิทยาลัยเทคโนโลยีราชมงคลอีสาน ประจำปีการศึกษา ๒๕๖๙  
(กลุ่มที่ ๑ : คุณวุฒิ ม.๖ เข้าศึกษาต่อระดับ ปริญญาตรี)

ตามที่มหาวิทยาลัยเทคโนโลยีราชมงคลอีสาน นครราชสีมา ได้ดำเนินประกาศรายชื่อผู้ผ่านการคัดเลือก ระดับปริญญาตรี ระบบโคเวตาคัดพิเศษ (รอบที่ ๒) คณะระบบรางและการขนส่ง มหาวิทยาลัยเทคโนโลยีราชมงคลอีสาน ประจำปีการศึกษา ๒๕๖๙ ที่ผ่านมานั้น

อาศัยอำนาจตามความในมาตรา ๒๔ มาตรา ๒๗ มาตรา ๔๐ และมาตรา ๔๕ แห่งพระราชบัญญัติ มหาวิทยาลัยเทคโนโลยีราชมงคล พ.ศ. ๒๕๔๘ ประกอบกับคำสั่งมหาวิทยาลัยเทคโนโลยีราชมงคลอีสาน ที่ ๐๔๘๒/๒๕๖๖ ลงวันที่ ๗ เมษายน ๒๕๖๖ เรื่อง มอบอำนาจให้ผู้อำนวยการสำนักส่งเสริมวิชาการและงานทะเบียน ปฏิบัติราชการแทน อธิการบดีเกี่ยวกับการจัดการศึกษา จึงออกประกาศมหาวิทยาลัยเทคโนโลยีราชมงคลอีสาน เรื่อง รายชื่อผู้มีสิทธิ์เข้าศึกษา ระดับปริญญาตรี ระบบโคเวตาคัดพิเศษ (รอบที่ ๒) คณะระบบรางและการขนส่ง มหาวิทยาลัยเทคโนโลยีราชมงคลอีสาน ประจำปีการศึกษา ๒๕๖๙ (กลุ่มที่ ๑ : คุณวุฒิ ม.๖ เข้าศึกษาต่อระดับ ปริญญาตรี) โดยให้ผู้มีรายชื่อดำเนินการตาม รายละเอียดแนบท้ายประกาศ ดังนี้

๑. กรอกข้อมูลประวัติและพิมพ์ใบแจ้งชำระเงินชั้นทะเบียนนักศึกษา/ใบเสร็จรับเงิน เพื่อขึ้นทะเบียนนักศึกษาใหม่ ผ่านระบบบริการการศึกษา (ESS) <https://rmuti.me/nTSR9oelv> นำใบเสร็จไปชำระเงิน วันที่ ๑๙ - ๒๕ กุมภาพันธ์ ๒๕๖๙ ผ่านธนาคาร
๒. ผู้มีสิทธิ์เข้าศึกษา ต้องดำเนินการ ลงทะเบียนใช้งาน ระบบของ ทปอ. ก่อนการยืนยันสิทธิ์ ระบบเปิดตั้งแต่วันที่ ๒๘ ตุลาคม ๒๕๖๘ เป็นต้นไป ผ่านเว็บไซต์ [www.mytcas.com](http://www.mytcas.com)
๓. ผู้มีสิทธิ์เข้าศึกษา ดำเนินการยืนยันสิทธิ์ Clearinghouse กับระบบของ ทปอ. วันที่ ๔ - ๕ มีนาคม ๒๕๖๙ ผ่านเว็บไซต์ [www.mytcas.com](http://www.mytcas.com)
๔. การรายงานตัวนักศึกษาใหม่ ส่งเอกสารหลักฐาน จองหอพักและตรวจสุขภาพ วันที่ ๒๐ - ๒๒ พฤษภาคม ๒๕๖๙ ณ อาคารสำนักส่งเสริมวิชาการและงานทะเบียน อาคาร ๓๕
๕. การทดสอบมาตรฐานความรู้ภาษาอังกฤษสำหรับนักศึกษาใหม่ วันที่ ๒๖ - ๓๐ พฤษภาคม ๒๕๖๙ ติดตามข้อมูลรายละเอียดเพิ่มเติมผ่านช่องทาง Facebook : งานวิเทศสัมพันธ์และศูนย์ศึกษานานาชาติ มทร.อีสาน
๖. ลงทะเบียนเรียนนักศึกษาใหม่และพิมพ์รายงานการลงทะเบียน/ใบแจ้งชำระเงิน/ใบเสร็จรับเงิน ผ่านระบบบริการการศึกษา (ESS) <https://ess-register.rmuti.ac.th/AppKR/> นำใบเสร็จไปชำระเงิน วันที่ ๘ - ๙ มิถุนายน ๒๕๖๙ ผ่านธนาคาร

หากผู้มีสิทธิ์เข้าศึกษาไม่สำเร็จการศึกษาก่อนวันเปิดภาคการศึกษาที่ ๑/๒๕๖๙ หรือตรวจสอบพบว่ามีการปลอมแปลงเอกสารทางการศึกษาหรือภายหลังทางมหาวิทยาลัย ตรวจสอบและพบว่าคุณสมบัติไม่ตรงตามที่ประกาศรับสมัคร

/และไม่ใช่...

และไม่ดำเนินการตามประกาศมหาวิทยาลัย ข้อ ๑ - ๖ ถือว่าสละสิทธิ์การเข้าศึกษา และจะถูกตัดสิทธิ์การเข้าศึกษา  
ประจำปีการศึกษา ๒๕๖๙ และไม่สามารถขอคืนสิทธิ์หรือขอรับเงินค่าใช้จ่ายที่ได้ชำระไปแล้วคืน ไม่ว่ากรณีใดๆ ทั้งสิ้น

จึงประกาศให้ทราบโดยทั่วกัน

ประกาศ ณ วันที่ ๑๖ กุมภาพันธ์ พ.ศ. ๒๕๖๙



(นางสาวจิณณพัต โรจนวงศ์)

ผู้อำนวยการสำนักส่งเสริมวิชาการและงานทะเบียน

ปฏิบัติราชการแทน

อธิการบดีมหาวิทยาลัยเทคโนโลยีราชมงคลอีสาน

**รายละเอียดแนบท้ายประกาศ เรื่อง รายชื่อผู้มีสิทธิ์เข้าศึกษา  
ระดับปริญญาตรี ระบบโควตาตัดพิเศษ (รอบที่ 2)  
คณะระบบรางและการขนส่ง มหาวิทยาลัยเทคโนโลยีราชมงคลอีสาน ประจำปีการศึกษา 2569  
(กลุ่มที่ 1 ม.6 เข้าศึกษาต่อระดับ ปริญญาตรี)**

ให้ผู้มีสิทธิ์เข้าศึกษา ดำเนินการดังนี้

ขั้นตอน	กำหนดวัน	กระบวนการ
1	19 – 25 กุมภาพันธ์ 2569	กรอกข้อมูลประวัติและพิมพ์ใบแจ้งชำระเงินขึ้นทะเบียนนักศึกษา/ใบเสร็จรับเงิน เพื่อขึ้นทะเบียนนักศึกษาใหม่ ผ่านระบบบริการการศึกษา (ESS) <a href="https://rmuti.me/uFTKeJDj7">rmuti.me/uFTKeJDj7</a> ชำระเงินผ่านธนาคารตามที่ระบุใบใบเสร็จ
2	28 ตุลาคม 2568 เป็นต้นไป	ลงทะเบียนในงานระบบ TCAS ผ่านเว็บไซต์ <a href="http://www.mytcas.com">www.mytcas.com</a>
3	4 – 5 มีนาคม 2569	ยืนยันสิทธิ์ผ่านระบบ TCAS ผ่านเว็บไซต์ <a href="http://www.mytcas.com">www.mytcas.com</a>
4	20 – 22 พฤษภาคม 2569	การรายงานตัวนักศึกษาใหม่ ส่งเอกสารหลักฐาน ตรวจสอบสุขภาพและจองห้องพัก ณ อาคารสำนักส่งเสริมวิชาการและงานทะเบียน อาคาร 35 (นักศึกษาทั้งหมด)
5	26 – 30 พฤษภาคม 2569	การทดสอบมาตรฐานความรู้ภาษาอังกฤษสำหรับนักศึกษาใหม่
6	8 – 9 มิถุนายน 2569	ติดตามข้อมูลรายละเอียดเพิ่มเติมผ่านทาง Facebook : งานวิเทศสัมพันธ์และศูนย์ศึกษานานาชาติ มทร.อีสาน
7	โปรดติดตามกำหนดวันอีกครั้ง	ลงทะเบียนวิชาเรียนและพิมพ์ใบรายงานผลการลงทะเบียน/ใบแจ้งชำระเงิน/ใบเสร็จรับเงิน ผ่านระบบบริการการศึกษา (ESS) <a href="https://ess-register.rmuti.ac.th/AppKR/">https://ess-register.rmuti.ac.th/AppKR/</a> เพื่อนำใบเสร็จไปชำระเงินผ่านธนาคารตามที่ระบุใบใบเสร็จ
8	ติดตามประกาศได้ที่เพจ Facebook หน่วยงานที่เกี่ยวข้อง	นักศึกษาใหม่ส่งจองชุดและพิมพ์ใบแจ้งชำระเงิน/ใบเสร็จรับเงิน ผ่านระบบจองชุดเครื่องแบบและเครื่องหมาย <a href="https://ess.rmuti.ac.th/aur/">https://ess.rmuti.ac.th/aur/</a> ชำระเงินผ่านธนาคารตามที่ระบุใบใบเสร็จ
	15 มิถุนายน 2569	เปิดภาคการศึกษา

**ขั้นตอนที่ 1 กรอกข้อมูลประวัติและพิมพ์ใบแจ้งชำระเงินขึ้นทะเบียนนักศึกษา/ใบเสร็จรับเงิน**

นำใบเสร็จไปชำระเงิน **วันที่ 19 – 25 กุมภาพันธ์ 2569** ผ่านธนาคาร 

1.1 กรอกข้อมูลประวัตินักศึกษา และพิมพ์ใบแจ้งชำระเงินขึ้นทะเบียนนักศึกษา/ใบเสร็จรับเงิน ผ่านระบบบริการการศึกษา (ESS) <https://rmuti.me/nTSR9oelv> เพื่อนำไปชำระเงินผ่านธนาคารกรุงไทย จำกัด (มหาชน) / ธนาคารกรุงศรีอยุธยา จำกัด (มหาชน) ได้ทุกสาขาทั่วประเทศ

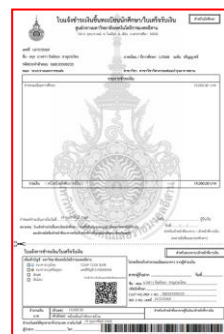

1.2 สร้างบัญชีผู้ใช้งานเพื่อรับรหัสประจำตัวนักศึกษา ผ่านระบบบริการการศึกษา (ESS)

<https://ess-register.rmuti.ac.th/AppKR/> หลังจากพ้นระยะเวลากำหนดการขึ้นทะเบียนนักศึกษา และชำระเงินค่าธรรมเนียมการศึกษา 3 วันทำการ

**หมายเหตุ : หากไม่พบรหัสประจำตัวนักศึกษา ให้นักศึกษาติดต่อมหาวิทยาลัย ภายใน 3 วันทำการ**



ขั้นตอนที่ 2 ผู้มีสิทธิ์เข้าศึกษาต้องดำเนินการ ลงทะเบียนใช้งานระบบของ ทปอ. ก่อนการยืนยันสิทธิ์ระบบเปิด วันที่ 28 ตุลาคม 2568 เป็นต้นไป ผ่านเว็บไซต์ [www.mycas.com](http://www.mycas.com) ดำเนินการดังนี้

1. ลงทะเบียนทาง [www.mycas.com](http://www.mycas.com) ไปที่เมนู “ลงทะเบียน”
2. ศึกษาคู่มือการใช้งานระบบ TCAS ก่อนการลงทะเบียนได้ที่ [www.mycas.com](http://www.mycas.com) ผู้สมัครดำเนินการลงทะเบียนก่อนการยืนยันสิทธิ์

ขั้นตอนที่ 3 มีสิทธิ์เข้าศึกษาดำเนินการยืนยันสิทธิ์ Clearinghouse กับระบบของ ทปอ. วันที่ 4 – 5 มีนาคม 2569 ผ่านเว็บไซต์ [www.mycas.com](http://www.mycas.com) เข้าสู่ระบบ โดยทำการ Log in ด้วย

- username = รหัสประจำตัวประชาชน
- Password = รหัสผ่านที่ผู้สมัครตั้งไว้เมื่อตอนลงทะเบียน

หมายเหตุ : การยืนยันสิทธิ์เข้าศึกษาโดยเลือกจากสาขาวิชาที่ผ่านการคัดเลือก หากผู้มีสิทธิ์เข้าศึกษา ไม่ยืนยันสิทธิ์ จะถือว่าไม่ต้องการใช้สิทธิ์เข้าศึกษาจะขอใช้สิทธิ์ในภายหลังไม่ได้

ขั้นตอนที่ 4 การรายงานตัวนักศึกษาใหม่ ส่งเอกสารหลักฐาน จองหอพักและตรวจสุขภาพ

วันที่ 20 - 22 พฤษภาคม 2569 ณ อาคารสำนักส่งเสริมวิชาการและงานทะเบียน อาคาร 35 (นักศึกษาใหม่ดำเนินการทุกคน)

วัน เดือน ปี	เวลา	คณะฯ
20 พฤษภาคม 2569	8.00 – 12.00 น.	คณะวิทยาศาสตร์และศิลปศาสตร์
		คณะระบบรางและการขนส่ง
		คณะนวัตกรรมและเทคโนโลยีการเกษตร
		ระดับบัณฑิตศึกษา
20 พฤษภาคม 2569	13.00 – 15.30 น.	คณะสถาปัตยกรรมศาสตร์และศิลปกรรมสร้างสรรค์
		คณะวิศวกรรมศาสตร์และเทคโนโลยี (ระดับ ปวส.)
21 พฤษภาคม 2569	8.00 – 12.00 น.	คณะบริหารธุรกิจ (ระดับปริญญาตรี 4 ปี)
	13.00 – 15.30 น.	คณะบริหารธุรกิจ (ระดับ ปวส. และปริญญาตรีเทียบโอน/ต่อเนื่อง)
		สถาบันสหสรรพศาสตร์
22 พฤษภาคม 2569	8.00 – 12.00 น.	คณะวิศวกรรมศาสตร์และเทคโนโลยี (ระดับปริญญาตรี 4 ปี)
	13.00 – 15.30 น.	คณะวิศวกรรมศาสตร์และเทคโนโลยี (ระดับปริญญาตรีเทียบโอน)

ผู้ที่มีสิทธิ์เข้าศึกษา ประจำปีการศึกษา 2569 จะต้องนำส่งเอกสารหลักฐานการรายงานตัว จองหอพักและตรวจสุขภาพในวันส่งเอกสารหลักฐาน โดยนำหลักฐานการรายงานตัวส่ง ณ อาคารสำนักส่งเสริมวิชาการและงานทะเบียน อาคาร 35 (รับเอกสารขั้นตอนการรายงานตัวนักศึกษาใหม่ได้ที่อาคาร 35 ห้องเรียน 35-200-3) ดังต่อไปนี้

เอกสารหลักฐานการรายงานตัวนักศึกษาใหม่ (เอกสารทุกฉบับต้องเป็นขนาด A4)

ชุดที่ 1 เอกสารสำหรับงานทะเบียนและประมวลผล

1. ใบรายงานตัวเพื่อขึ้นทะเบียนเป็นนักศึกษา จำนวน 1 แผ่น  
(พิมพ์จากระบบบริการการศึกษา ESS)
2. ถ่ายเอกสารบัตรประจำตัวประชาชนนักศึกษา (ถ่ายด้านหน้า) จำนวน 1 แผ่น (ลงชื่อรับรองสำเนาถูกต้อง)
3. ถ่ายเอกสารทะเบียนบ้านนักศึกษา จำนวน 1 แผ่น (ลงชื่อรับรองสำเนาถูกต้อง)
4. ถ่ายเอกสารใบระเบียนแสดงผลการเรียน (ใบ รบ./ ใบ ปพ. 1) จำนวน 2 แผ่น (ลงชื่อรับรองสำเนาถูกต้อง)  
(ต้องมีวันสำเร็จการศึกษา และถ่ายเอกสารด้านหน้าและด้านหลังในแผ่นเดียวกัน)
5. ถ่ายเอกสารใบเปลี่ยนชื่อ-สกุล (ถ้ามี) จำนวน 2 แผ่น (ลงชื่อรับรองสำเนาถูกต้อง)

หมายเหตุ : ให้นักศึกษานำฉบับจริงมาเพื่อใช้ในการตรวจสอบ

**ชุดที่ 2 เอกสารสำหรับตรวจสอบคุณภาพ**

1. บัตรประจำตัวประชาชน (ฉบับจริง)

**ชุดที่ 3 เอกสารใบจองห้องพัก หอพักนักศึกษาฯ (เอกสารทุกฉบับต้องเป็นขนาด A4)**

1. ถ่ายเอกสารทะเบียนบ้าน (นักศึกษา) จำนวน 1 แผ่น
2. ถ่ายเอกสารทะเบียนบ้าน (บิดา) จำนวน 1 แผ่น
3. ถ่ายเอกสารทะเบียนบ้าน (มารดา) จำนวน 1 แผ่น

**สรุปเอกสารที่มีสิทธิ์เข้าศึกษาต้องเตรียมมาในวันรายงานตัวนักศึกษาใหม่**

(เอกสารทุกฉบับต้องเป็นขนาด A4)

1. ใบรายงานตัวเพื่อขึ้นทะเบียนเป็นนักศึกษา จำนวน 1 แผ่น
2. ถ่ายเอกสารบัตรประจำตัวประชาชน (นักศึกษา) ถ่ายด้านหน้า จำนวน 1 แผ่น
3. ถ่ายเอกสารทะเบียนบ้าน (นักศึกษา) จำนวน 2 แผ่น
4. ถ่ายเอกสารใบทะเบียนแสดงผลการเรียน (ใบ รบ./ ใบ ปพ. 1) จำนวน 2 แผ่น
5. ถ่ายเอกสารทะเบียนบ้าน (บิดา) จำนวน 1 แผ่น
6. ถ่ายเอกสารทะเบียนบ้าน (มารดา) จำนวน 1 แผ่น
7. ถ่ายเอกสารใบเปลี่ยนชื่อ-สกุล (ถ้ามี) จำนวน 2 แผ่น

หมายเหตุ : ให้นักศึกษานำฉบับจริงมาเพื่อใช้ในการตรวจสอบ

**ขั้นตอนที่ 5 การทดสอบมาตรฐานความรู้ภาษาอังกฤษสำหรับนักศึกษาใหม่ ปีการศึกษา 2569**

**วันที่ 26 – 30 พฤษภาคม 2569** การจัดการทดสอบฯ ติดตามข้อมูลรายละเอียดเพิ่มเติมผ่านทาง

Facebook : งานวิเทศสัมพันธ์และศูนย์ศึกษานานาชาติ มทร.อีสาน

**ขั้นตอนที่ 6 ลงทะเบียนเรียนนักศึกษาใหม่และพิมพ์ใบรายงานการลงทะเบียน/ใบแจ้งชำระเงิน ปีการศึกษา 2569**

ผ่านระบบบริการการศึกษา (ESS) <https://ess-register.rmuti.ac.th/AppKR/> ซึ่งจะมีรายการค่าใช้จ่ายค่าประกันของเสียหายและค่าประกันอุบัติเหตุ นำไปชำระเงินผ่านธนาคารกรุงไทย จำกัด (มหาชน)/ ธนาคารกรุงศรีอยุธยา จำกัด (มหาชน) ได้ทุกสาขาทั่วประเทศ **วันที่ 8 – 9 มิถุนายน 2569**



รายละเอียดค่าใช้จ่ายในการลงทะเบียนเรียน สำหรับนักศึกษาใหม่ ระดับประกาศนียบัตรวิชาชีพชั้นสูงและระดับปริญญาตรี ประจำปีการศึกษา 2569 เมื่อนักศึกษาลงทะเบียนรายวิชาในระบบบริการการศึกษา (ESS) เรียบร้อยแล้ว ให้พิมพ์ใบรายงานการลงทะเบียน/ใบแจ้งชำระเงิน/ใบเสร็จรับเงิน เพื่อชำระเงินที่ธนาคาร

รายการ	ปวส.	ปริญญาตรี
● ค่าขึ้นทะเบียนเป็นนักศึกษาใหม่ *เก็บครั้งเดียวแรกเข้า*	2,950	2,950
● ค่าประกันอุบัติเหตุนักศึกษา	200	200
<b>รวมเป็นเงินทั้งสิ้น</b>	<b>3,150</b>	<b>3,150</b>

## ขั้นตอนที่ 7 รายละเอียดเพิ่มเติม

### 7.1 การกู้ยืมเงินกองทุนเงินให้กู้ยืมเพื่อการศึกษา

มหาวิทยาลัยเทคโนโลยีราชมงคลอีสาน เปิดให้กู้ยืมเงินกองทุนเงินให้กู้ยืมเพื่อการศึกษา 4 ลักษณะ (รายละเอียดเพิ่มเติม <https://www.studentloan.or.th/th/news/1601345537>) โดยจะเปิดรับสมัครผู้กู้ยืมของปีการศึกษา 2569 ในช่วงเปิดภาคเรียน นักศึกษาสามารถติดตามข้อมูลข่าวได้ผ่านทาง Facebook เพจ กองทุนกู้ยืมเพื่อการศึกษา มทร.อีสาน

### 7.2 การชำระค่าธรรมเนียมหอพัก

สำหรับนักศึกษาภาคปกติชั้นปีที่ 1 หรือ ปีแรกของทุกหลักสูตร ยกเว้นนักศึกษาระดับชั้น ปวส.ช่างอุตสาหกรรม, นักศึกษาคณะระบบรางและการขนส่ง และนักศึกษาคณะนวัตกรรมและเทคโนโลยีการเกษตร **ขอให้ตรวจสอบผลการจัดห้องพักก่อนชำระค่าธรรมเนียมหอพักฯ ซึ่งจะประกาศผลเดือนมิถุนายน 2569** ผ่าน Facebook Fanpage “หอพักนักศึกษา มทร.อีสาน” และ [www.rmuti.ac.th](http://www.rmuti.ac.th) โดยชำระผ่าน Application RMUTI Connect วันที่ 22 มิถุนายน - 22 กรกฎาคม 2569 ตามรายการดังนี้

รายการค่าธรรมเนียมหอพัก ต่อคนต่อภาคการศึกษา	ห้องพัดลม	ห้องปรับอากาศ
● ค่าธรรมเนียมห้องพัก	5,500	6,500
● ค่าน้ำประปาเหมาจ่าย	400	400
● ค่าไฟฟ้าล่วงหน้า	500	1,000
● ค่าประกันความเสียหายของหอพัก (ภาคการศึกษาที่ 2 ไม่ต้องชำระ)	500	500
<b>รวมทั้งสิ้น</b>	<b>6,900</b>	<b>8,400</b>

## หมายเหตุ

1. ให้ผู้มีสิทธิ์เข้าศึกษา เตรียมเอกสารรายงานตัวให้ถ่ายสำเนาขนาด A4 เท่านั้น พร้อมลงลายมือชื่อรับรองสำเนาถูกต้องในสำเนาเอกสารทุกฉบับ
2. ผู้มีสิทธิ์เข้าศึกษา ทุกคนต้องดำเนินการครบทุกขั้นตอนตามเวลาที่กำหนด (ขั้นตอนที่ 1 – 6) หากไม่ดำเนินการตามประกาศมหาวิทยาลัยถือว่าสละสิทธิ์การเข้าศึกษา และจะถูกตัดสิทธิ์การเข้าศึกษา ประจำปีการศึกษา 2569 และไม่สามารถ ขอคืนสิทธิ์หรือขอรับเงินที่ได้ชำระไปแล้วคืน ไม่ว่ากรณีใดๆ ทั้งสิ้น
3. ค่าใช้จ่ายอาจมีการเปลี่ยนแปลงได้ในภายหลัง



มหาวิทยาลัยเทคโนโลยีราชมงคลอีสาน

รายละเอียดแนบท้ายประกาศมหาวิทยาลัยเทคโนโลยีราชมงคลอีสาน

เรื่อง รายชื่อผู้มีสิทธิ์เข้าศึกษา ระบบโควตาพิเศษ คณะระบบรางและการขนส่ง รอบที่ 2 ประจำปีการศึกษา 2569  
ระดับปริญญาตรี หลักสูตร 4 ปี รหัสสาขาวิชา 1034012 สาขาวิชาวิศวกรรมระบบราง ปกติ  
คณะระบบรางและการขนส่ง มหาวิทยาลัยเทคโนโลยีราชมงคลอีสาน วิทยาเขตนครราชสีมา

ลำดับ	เลขประจำตัวสอบ	ชื่อ - สกุล	หมายเหตุ
1	69103400094	นายอัครชัย ลาภา	ดำเนินการตามรายละเอียดในประกาศ ให้ ครบทุกข้อ หากไม่ดำเนินการตามประกาศ ถือว่าสละสิทธิ์การเข้าศึกษา
2	69103400096	นายโพธิวงศ์ รัตนรักษ์	
3	69103400102	นายทศพร โยพันธ์	
4	69103400104	นางสาววิศรา สุรพินิจ	
5	69103400116	นายกฤษณ์ที ลครพล	
6	69103400130	นางสาวจันทิมา ทานกระโทก	
7	69103400132	นายธนิษฐภูมิ ดอกแซมกลา	



มหาวิทยาลัยเทคโนโลยีราชมงคลอีสาน

รายละเอียดแนบท้ายประกาศมหาวิทยาลัยเทคโนโลยีราชมงคลอีสาน

เรื่อง รายชื่อผู้มีสิทธิ์เข้าศึกษา ระบบโควตาพิเศษ คณะระบบรางและการขนส่ง รอบที่ 2 ประจำปีการศึกษา 2569  
ระดับปริญญาตรี หลักสูตร 4 ปี รหัสสาขาวิชา 1035012 สาขาวิชาวิศวกรรมซ่อมบำรุงอากาศยาน ปกติ  
คณะระบบรางและการขนส่ง มหาวิทยาลัยเทคโนโลยีราชมงคลอีสาน วิทยาเขตนครราชสีมา

ลำดับ	เลขประจำตัวสอบ	ชื่อ - สกุล	หมายเหตุ
1	69103500080	นางสาววิศรา ฝอดสูงเนิน	ดำเนินการตามรายละเอียดในประกาศ ให้ ครบทุกข้อ หากไม่ดำเนินการตามประกาศ ถือว่าสละสิทธิ์การเข้าศึกษา
2	69103500087	นางสาวทิพย์พญาพร รอดกลาง	



มหาวิทยาลัยเทคโนโลยีราชมงคลอีสาน

รายละเอียดแนบท้ายประกาศมหาวิทยาลัยเทคโนโลยีราชมงคลอีสาน

เรื่อง รายชื่อผู้มีสิทธิ์เข้าศึกษา ระบบโควตาพิเศษ คณะระบบรางและการขนส่ง รอบที่ 2 ประจำปีการศึกษา 2569  
ระดับปริญญาตรี หลักสูตร 4 ปี รหัสสาขาวิชา 1036012 สาขาวิชาการจัดการการปฏิบัติการรถไฟ ปกติ  
คณะระบบรางและการขนส่ง มหาวิทยาลัยเทคโนโลยีราชมงคลอีสาน วิทยาเขตนครราชสีมา

ลำดับ	เลขประจำตัวสอบ	ชื่อ - สกุล	หมายเหตุ
1	69103600109	นางสาวอนัญญา สายไธสง	ดำเนินการตามรายละเอียดในประกาศ ให้ ครบทุกข้อ หากไม่ดำเนินการตามประกาศ ถือว่าสละสิทธิ์การเข้าศึกษา
2	69103600114	นายณัฏวัฒน์ สามหอม	
3	69103600121	นางสาวขวัญเรือน หงษ์สำโรง	



มหาวิทยาลัยเทคโนโลยีราชมงคลอีสาน

รายละเอียดแนบท้ายประกาศมหาวิทยาลัยเทคโนโลยีราชมงคลอีสาน

เรื่อง รายชื่อผู้มีสิทธิ์เข้าศึกษา ระบบโควตาพิเศษ คณะระบบรางและการขนส่ง รอบที่ 2 ประจำปีการศึกษา 2569  
ระดับปริญญาตรี หลักสูตร 4 ปี รหัสสาขาวิชา 1036022 สาขาวิชานวัตกรรมการพัฒนาเมืองและพื้นที่รอบสถานีขนส่งมวลชน ปกติ  
คณะระบบรางและการขนส่ง มหาวิทยาลัยเทคโนโลยีราชมงคลอีสาน วิทยาเขตนครราชสีมา

ลำดับ	เลขประจำตัวสอบ	ชื่อ - สกุล	หมายเหตุ
1	69103600125	นางสาวชมพร มาวขุนทด	ดำเนินการตามรายละเอียดในประกาศ ให้ ครบทุกข้อ หากไม่ดำเนินการตามประกาศ ถือว่าสละสิทธิ์การเข้าศึกษา
2	69103600128	นางสาววิภาพร พุกสันเทียะ	