



ประกาศมหาวิทยาลัยเทคโนโลยีราชมงคลอีสาน  
เรื่อง รายชื่อผู้มีสิทธิ์เข้าศึกษา กลุ่มมัธยมศึกษาตอนปลาย (ม.๖)  
ระดับปริญญาตรี ประจำปีการศึกษา ๒๕๖๙ : ระบบ TCAS รอบที่ ๑ แฟ้มสะสมผลงาน (Portfolio)

ตามที่มหาวิทยาลัยเทคโนโลยีราชมงคลอีสาน นครราชสีมา ได้ดำเนินการประกาศรายชื่อรายชื่อผู้ผ่านการคัดเลือกเข้าศึกษา กลุ่มมัธยมศึกษาตอนปลาย (ม.๖) ระดับปริญญาตรี ประจำปีการศึกษา ๒๕๖๙ : ระบบ TCAS รอบที่ ๑ แฟ้มสะสมผลงาน (Portfolio) ที่ผ่านมานั้น

อาศัยอำนาจตามความในมาตรา ๒๔ มาตรา ๒๗ มาตรา ๔๐ และมาตรา ๔๕ แห่งพระราชบัญญัติมหาวิทยาลัยเทคโนโลยีราชมงคล พ.ศ. ๒๕๔๘ ประกอบกับคำสั่งมหาวิทยาลัยเทคโนโลยีราชมงคลอีสาน ที่ ๐๔๘๒/๒๕๖๖ ลงวันที่ ๗ เมษายน ๒๕๖๖ เรื่อง มอบอำนาจให้ผู้อำนวยการสำนักส่งเสริมวิชาการและงานทะเบียน ปฏิบัติราชการแทนอธิการบดีเกี่ยวกับการจัดการศึกษา จึงออกประกาศมหาวิทยาลัยเทคโนโลยีราชมงคลอีสาน เรื่อง รายชื่อผู้มีสิทธิ์เข้าศึกษา กลุ่มมัธยมศึกษาตอนปลาย (ม.๖) ระดับปริญญาตรี ประจำปีการศึกษา ๒๕๖๙ : ระบบ TCAS รอบที่ ๑ แฟ้มสะสมผลงาน (Portfolio) โดยให้ผู้มีรายชื่อดำเนินการตามรายละเอียดแนบท้ายประกาศ ดังนี้

๑. กรอกข้อมูลประวัติและพิมพ์ใบแจ้งชำระเงินขึ้นทะเบียนนักศึกษา/ใบเสร็จรับเงิน เพื่อขึ้นทะเบียนนักศึกษาใหม่ ผ่านระบบบริการการศึกษา (ESS) <https://rmuti.me/nTSR9oelv> นำใบเสร็จไปชำระเงิน วันที่ ๑๘ - ๒๓ มีนาคม ๒๕๖๙ ผ่านธนาคาร
๒. การรายงานตัวนักศึกษาใหม่ ส่งเอกสารหลักฐาน จงหวอพักและตรวจสุขภาพ วันที่ ๒๐ - ๒๒ พฤษภาคม ๒๕๖๙ ณ อาคารสำนักส่งเสริมวิชาการและงานทะเบียน อาคาร ๓๕
๓. การทดสอบมาตรฐานความรู้ภาษาอังกฤษสำหรับนักศึกษาใหม่ วันที่ ๒๖ - ๓๐ พฤษภาคม ๒๕๖๙ ติดตามข้อมูลรายละเอียดเพิ่มเติมผ่านช่องทาง Facebook : งานวิเทศสัมพันธ์และศูนย์ศึกษานานาชาติ มทร.อีสาน
๔. ลงทะเบียนเรียนนักศึกษาใหม่และพิมพ์รายงานการลงทะเบียน/ใบแจ้งชำระเงิน/ใบเสร็จรับเงิน ผ่านระบบบริการการศึกษา (ESS) <https://ess-register.rmuti.ac.th/AppKR/> นำใบเสร็จไปชำระเงิน วันที่ ๘ - ๙ มิถุนายน ๒๕๖๙ ผ่านธนาคาร

หากผู้มีสิทธิ์เข้าศึกษาไม่สำเร็จการศึกษาก่อนวันเปิดภาคการศึกษาที่ ๑/๒๕๖๙ หรือตรวจสอบพบว่ามีการปลอมแปลงเอกสารทางการศึกษาหรือภายหลังทางมหาวิทยาลัย ตรวจสอบและพบว่าคุณสมบัติไม่ตรงตามที่ประกาศรับสมัคร และไม่ดำเนินการตามประกาศมหาวิทยาลัย ข้อ ๑ - ๔ ถือว่าสละสิทธิ์การเข้าศึกษา และจะถูกตัดสิทธิ์การเข้าศึกษา ประจำปีการศึกษา ๒๕๖๙ และไม่สามารถขอคืนสิทธิ์หรือขอรับเงินค่าใช้จ่ายที่ได้ชำระไปแล้วคืน ไม่ว่ากรณีใดๆ ทั้งสิ้น

จึงประกาศให้ทราบโดยทั่วกัน

ประกาศ ณ วันที่ ๙ มีนาคม พ.ศ. ๒๕๖๙

(นางสาวจินนพัทธ์ โรจนวงศ์)

ผู้อำนวยการสำนักส่งเสริมวิชาการและงานทะเบียน  
ปฏิบัติราชการแทน อธิการบดีมหาวิทยาลัยเทคโนโลยีราชมงคลอีสาน

**รายละเอียดแนบท้ายประกาศ เรื่อง รายชื่อผู้มีสิทธิ์เข้าศึกษา**  
**เรื่อง รายชื่อผู้มีสิทธิ์เข้าศึกษา กลุ่มมัธยมศึกษาตอนปลาย (ม.6)**  
**ระดับปริญญาตรี ประจำปีการศึกษา 2569 : ระบบ TCAS รอบที่ 1 เพิ่มสะสมผลงาน (Portfolio)**  
**ให้ผู้มีสิทธิ์เข้าศึกษา ดำเนินการดังนี้**

ขั้นตอน	กำหนดวัน	กระบวนการ
1	18 – 23 มีนาคม 2569	กรอกข้อมูลประวัติและพิมพ์ใบแจ้งชำระเงินขึ้นทะเบียนนักศึกษา/ใบเสร็จรับเงิน เพื่อขึ้นทะเบียนนักศึกษาใหม่ ผ่านระบบบริการการศึกษา (ESS) <a href="https://rmuti.me/u/FTKeJDj7">rmuti.me/u/FTKeJDj7</a> ชำระเงินผ่านธนาคารตามที่ระบุในใบเสร็จ
2	20 – 22 พฤษภาคม 2569	การรายงานตัวนักศึกษาใหม่ ส่งเอกสารหลักฐาน ตรวจสอบสุขภาพและจองห้องพัก อาคารสำนักส่งเสริมวิชาการและงานทะเบียน อาคาร 35 (นักศึกษาทั้งหมด)
3	26 – 30 พฤษภาคม 2569	การทดสอบมาตรฐานความรู้ภาษาอังกฤษสำหรับนักศึกษาใหม่ ติดตามข้อมูลรายละเอียดเพิ่มเติมผ่านทาง Facebook : งานวิเทศสัมพันธ์และศูนย์ศึกษานานาชาติ มทร.อีสาน
4	8 – 9 มิถุนายน 2569	ลงทะเบียนวิชาเรียนและพิมพ์ใบรายงานการลงทะเบียน/ใบแจ้งชำระเงิน/ใบเสร็จรับเงิน ผ่านระบบบริการการศึกษา (ESS) <a href="https://ess-register.rmuti.ac.th/AppKR/">https://ess-register.rmuti.ac.th/AppKR/</a> เพื่อนำใบเสร็จไปชำระเงินผ่านธนาคารตามที่ระบุในใบเสร็จ
5	ติดตามประกาศได้ที่เพจ Facebook หน่วยงานที่เกี่ยวข้อง	การกู้ยืมเงินกองทุนเงินให้กู้ยืมเพื่อการศึกษา มทร.อีสาน เปิดให้กู้ยืมเงินกองทุนเงินให้กู้ยืมเพื่อการศึกษา 4 ลักษณะ (รายละเอียดเพิ่มเติม <a href="https://www.studentloan.or.th/th/news/1601345537">https://www.studentloan.or.th/th/news/1601345537</a> ) โดยจะเปิดรับสมัครผู้กู้ยืมของปีการศึกษา 2569 ในช่วงเปิดภาคการศึกษา นักศึกษาสามารถติดตามข้อมูลข่าวได้จากทางเพจ กองทุนกู้ยืมเพื่อการศึกษา มทร.อีสาน <b>รายละเอียดการชำระค่าธรรมเนียมหอพัก</b> สำหรับนักศึกษาภาคปกติชั้นปีที่ 1 หรือ ปีแรกของทุกหลักสูตร ยกเว้นนักศึกษาระดับชั้น ปวส.ช่างอุตสาหกรรม, นักศึกษาคณะระบบรางและการขนส่ง และนักศึกษาคณะนวัตกรรมและเทคโนโลยีการเกษตร <b>ขอให้ตรวจสอบผลการจัดห้องพักก่อนชำระค่าธรรมเนียมหอพัก</b> ซึ่งจะประกาศผลเดือนมิถุนายน 2569 ผ่าน Facebook Fanpage “หอพักนักศึกษา มทร.อีสาน” และ <a href="http://www.rmuti.ac.th">www.rmuti.ac.th</a> โดยชำระผ่าน Application RMUTI Connect <b>วันที่ 22 มิถุนายน – 22 กรกฎาคม 2569</b> ตามรายการดังนี้
	15 มิถุนายน 2569	เปิดภาคการศึกษา

**ขั้นตอนที่ 1 กรอกข้อมูลประวัติและพิมพ์ใบแจ้งชำระเงินขึ้นทะเบียนนักศึกษา/ใบเสร็จรับเงิน**

นำใบเสร็จไปชำระเงิน **วันที่ 18 – 23 มีนาคม 2569** ผ่านธนาคาร 

1.1 กรอกข้อมูลประวัตินักศึกษา และพิมพ์ใบแจ้งชำระเงินขึ้นทะเบียนนักศึกษา/ใบเสร็จรับเงิน ผ่านระบบบริการการศึกษา (ESS) <https://rmuti.me/nTSR9oelv> เพื่อนำไปชำระเงินผ่านธนาคารกรุงไทย จำกัด (มหาชน) / ธนาคารกรุงศรีอยุธยา จำกัด (มหาชน) ได้ทุกสาขาทั่วประเทศ

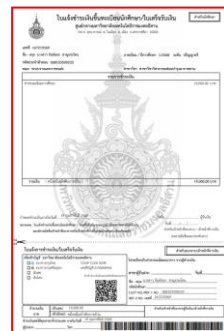

1.2 สร้างบัญชีผู้ใช้งานเพื่อรับรหัสประจำตัวนักศึกษา ผ่านระบบบริการการศึกษา (ESS)

<https://ess-register.rmuti.ac.th/AppKR/> หลังจากพ้นระยะเวลากำหนดการขึ้นทะเบียนนักศึกษา และชำระเงินค่าธรรมเนียมการศึกษา 3 วันทำการ

**หมายเหตุ : หากไม่พบรหัสประจำตัวนักศึกษา ให้นักศึกษาติดต่อมหาวิทยาลัย ภายใน 3 วันทำการ**



**ขั้นตอนที่ 2 การรายงานตัวนักศึกษาใหม่ ส่งเอกสารหลักฐาน จองหอพักและตรวจสุขภาพ**

**วันที่ 20 - 22 พฤษภาคม 2569** ณ อาคารสำนักส่งเสริมวิชาการและงานทะเบียน อาคาร 35

(นักศึกษาใหม่ดำเนินการทุกคน)

วัน เดือน ปี	เวลา	คณะฯ
20 พฤษภาคม 2569	8.00 – 12.00 น.	คณะวิทยาศาสตร์และศิลปศาสตร์
		คณะระบบรางและการขนส่ง
		คณะนวัตกรรมและเทคโนโลยีการเกษตร
		ระดับบัณฑิตศึกษา
13.00 – 15.30 น.	คณะสถาปัตยกรรมศาสตร์และศิลปกรรมสร้างสรรค์	
	คณะวิศวกรรมศาสตร์และเทคโนโลยี (ระดับ ปวส.)	
21 พฤษภาคม 2569	8.00 – 12.00 น.	คณะบริหารธุรกิจ (ระดับปริญญาตรี 4 ปี)
	13.00 – 15.30 น.	คณะบริหารธุรกิจ (ระดับ ปวส. และปริญญาตรีเทียบโอน/ต่อเนื่อง)
		สถาบันสหสรรพศาสตร์
22 พฤษภาคม 2569	8.00 – 12.00 น.	คณะวิศวกรรมศาสตร์และเทคโนโลยี (ระดับปริญญาตรี 4 ปี)
	13.00 – 15.30 น.	คณะวิศวกรรมศาสตร์และเทคโนโลยี (ระดับปริญญาตรีเทียบโอน)

ผู้ที่มีสิทธิ์เข้าศึกษา ประจำปีการศึกษา 2569 จะต้องนำส่งเอกสารหลักฐานการรายงานตัว จองหอพักและตรวจสุขภาพในวันส่งเอกสารหลักฐาน โดยนำหลักฐานการรายงานตัวส่ง ณ อาคารสำนักส่งเสริมวิชาการและงานทะเบียน อาคาร 35 (โปรดตรวจสอบอีกครั้ง อาจมีการเปลี่ยนแปลงอาคารภายหลัง โปรดติดต่อข่าวในกลุ่ม LINE ผู้มีสิทธิ์เข้าศึกษาแต่ละกลุ่ม) ดังต่อไปนี้

**เอกสารหลักฐานการรายงานตัวนักศึกษาใหม่ (เอกสารทุกฉบับต้องเป็นขนาด A4)**

**ชุดที่ 1 เอกสารสำหรับงานทะเบียนและประมวลผล**

- ใบรายงานตัวเพื่อขึ้นทะเบียนเป็นนักศึกษา (พิมพ์จากระบบบริการการศึกษา ESS) จำนวน 1 แผ่น
- ถ่ายเอกสารบัตรประจำตัวประชาชนนักศึกษา (ถ่ายด้านหน้า) จำนวน 1 แผ่น (ลงชื่อรับรองสำเนาถูกต้อง)
- ถ่ายเอกสารทะเบียนบ้านนักศึกษา จำนวน 1 แผ่น (ลงชื่อรับรองสำเนาถูกต้อง)
- ถ่ายเอกสารใบระเบียนแสดงผลการเรียน (ใบ รบ./ ใบ ปพ. 1) จำนวน 2 แผ่น (ลงชื่อรับรองสำเนาถูกต้อง) (ต้องมีวันสำเร็จการศึกษา และถ่ายเอกสารด้านหน้าและด้านหลังในแผ่นเดียวกัน)
- ถ่ายเอกสารใบเปลี่ยนชื่อ-สกุล (ถ้ามี) จำนวน 2 แผ่น (ลงชื่อรับรองสำเนาถูกต้อง)

**หมายเหตุ :** ให้นักศึกษานำฉบับจริงมาเพื่อใช้ในการตรวจสอบ

**ชุดที่ 2 เอกสารสำหรับตรวจสุขภาพ**

- บัตรประจำตัวประชาชน (ฉบับจริง)

**ชุดที่ 3 เอกสารใบจองห้องพัก หอพักนักศึกษาฯ (เอกสารทุกฉบับต้องเป็นขนาด A4)**

- ถ่ายเอกสารทะเบียนบ้าน (นักศึกษา) จำนวน 1 แผ่น
- ถ่ายเอกสารทะเบียนบ้าน (บิดา) จำนวน 1 แผ่น
- ถ่ายเอกสารทะเบียนบ้าน (มารดา) จำนวน 1 แผ่น

**สรุปเอกสารที่ผู้มีสิทธิ์เข้าศึกษาต้องเตรียมมาในวันรายงานตัวนักศึกษาใหม่**

(เอกสารทุกฉบับต้องเป็นขนาด A4)

- |  |              |
|--|--------------|
| 1. ใบรายงานตัวเพื่อขึ้นทะเบียนเป็นนักศึกษา               | จำนวน 1 แผ่น |
| 2. ถ่ายเอกสารบัตรประจำตัวประชาชน (นักศึกษา) ถ่ายด้านหน้า | จำนวน 1 แผ่น |
| 3. ถ่ายเอกสารทะเบียนบ้าน (นักศึกษา)                      | จำนวน 2 แผ่น |
| 4. ถ่ายเอกสารใบทะเบียนแสดงผลการเรียน (ใบ รบ./ ใบ ปพ. 1)  | จำนวน 2 แผ่น |
| 5. ถ่ายเอกสารทะเบียนบ้าน (บิดา)                          | จำนวน 1 แผ่น |
| 6. ถ่ายเอกสารทะเบียนบ้าน (มารดา)                         | จำนวน 1 แผ่น |
| 7. ถ่ายเอกสารใบเปลี่ยนชื่อ-สกุล (ถ้ามี)                  | จำนวน 2 แผ่น |
- หมายเหตุ : ให้นักศึกษานำฉบับจริงมาเพื่อใช้ในการตรวจสอบ

**ขั้นตอนที่ 3 การทดสอบมาตรฐานความรู้ภาษาอังกฤษสำหรับนักศึกษาใหม่ ปีการศึกษา 2569**

**วันที่ 26 – 30 พฤษภาคม 2569** การจัดการทดสอบฯ ติดตามข้อมูลรายละเอียดเพิ่มเติมผ่านช่องทาง

Facebook : งานวิเทศสัมพันธ์และศูนย์ศึกษานานาชาติ มทร.อีสาน

**ขั้นตอนที่ 4 ลงทะเบียนเรียนนักศึกษาใหม่และพิมพ์ใบรายงานการลงทะเบียน/ใบแจ้งชำระเงิน ปีการศึกษา 2569**

ผ่านระบบบริการการศึกษา (ESS) <https://ess-register.rmuti.ac.th/AppKR/> ซึ่งจะมีรายการค่าใช้จ่ายค่าประกันของเสียหายและค่าประกันอุบัติเหตุ นำไปชำระเงินผ่านธนาคารกรุงไทย จำกัด (มหาชน)/ ธนาคารกรุงศรีอยุธยา จำกัด (มหาชน) ได้ทุกสาขาทั่วประเทศ **วันที่ 8 – 9 มิถุนายน 2569**



รายละเอียดค่าใช้จ่ายในการลงทะเบียนเรียน สำหรับนักศึกษาใหม่ ระดับประกาศนียบัตรวิชาชีพชั้นสูงและระดับปริญญาตรี ประจำปีการศึกษา 2569 เมื่อนักศึกษาลงทะเบียนรายวิชาในระบบบริการการศึกษา (ESS) เรียบร้อยแล้ว ให้พิมพ์ใบรายงานการลงทะเบียน/ใบแจ้งชำระเงิน/ใบเสร็จรับเงิน เพื่อชำระเงินที่ธนาคาร

รายการ	ปวส.	ปริญญาตรี
● ค่าขึ้นทะเบียนเป็นนักศึกษาใหม่ *เก็บครั้งเดียวแรกเข้า*	2,950	2,950
● ค่าประกันอุบัติเหตุนักศึกษา	200	200
<b>รวมเป็นเงินทั้งสิ้น</b>	<b>3,150</b>	<b>3,150</b>

**ขั้นตอนที่ 5 รายละเอียดเพิ่มเติม**

**5.1 การกู้ยืมเงินกองทุนเงินให้กู้ยืมเพื่อการศึกษา**

มหาวิทยาลัยเทคโนโลยีราชมงคลอีสาน เปิดให้กู้ยืมเงินกองทุนเงินให้กู้ยืมเพื่อการศึกษา 4 ลักษณะ (รายละเอียดเพิ่มเติม <https://www.studentloan.or.th/th/news/1601345537>) โดยจะเปิดรับสมัครผู้กู้ยืมของปีการศึกษา 2569 ในช่วงเปิดภาคเรียน นักศึกษาสามารถติดตามข้อมูลข่าวได้ผ่านช่องทาง Facebook เพจ กองทุนกู้ยืมเพื่อการศึกษา มทร.อีสาน

## 5.2 การชำระค่าธรรมเนียมหอพัก

สำหรับนักศึกษา ภาคปกติ ชั้นปีที่ 1 หรือ ปีแรกของทุกหลักสูตร ยกเว้นนักศึกษาระดับชั้น ปวส. ช่างอุตสาหกรรม, นักศึกษาคณะระบบรางและการขนส่ง และนักศึกษาคณะนวัตกรรมและเทคโนโลยีการเกษตร **ขอให้ตรวจสอบผลการจัดห้องพักรก่อนชำระค่าธรรมเนียมหอพัก** ซึ่งจะประกาศผลเดือนมิถุนายน 2569 ผ่าน Facebook Fanpage “หอพักนักศึกษา มทร.อีสาน” และ [www.rmuti.ac.th](http://www.rmuti.ac.th) โดยชำระผ่าน Application RMUTI Connect วันที่ 22 มิถุนายน – 22 กรกฎาคม 2569 ตามรายการดังนี้

รายการค่าธรรมเนียมหอพัก ต่อคนต่อภาคการศึกษา	ห้องพัสดม	ห้องปรับอากาศ
● ค่าธรรมเนียมห้องพัก	5,500	6,500
● ค่าน้ำประปาเหมาจ่าย	400	400
● ค่าไฟฟ้าล่วงหน้า	500	1,000
● ค่าประกันความเสียหายของหอพัก (ภาคการศึกษาที่ 2 ไม่ต้องชำระ)	500	500
<b>รวมทั้งสิ้น</b>	<b>6,900</b>	<b>8,400</b>

### หมายเหตุ

1. ให้ผู้มีสิทธิ์เข้าศึกษา เตรียมเอกสารรายงานตัวให้ถ่ายสำเนาขนาด A4 เท่านั้น พร้อมลงลายมือชื่อรับรองสำเนาถูกต้องในสำเนาเอกสารทุกฉบับ
2. ผู้มีสิทธิ์เข้าศึกษา ทุกคนต้องดำเนินการครบทุกขั้นตอนตามเวลาที่กำหนด (ขั้นตอนที่ 1 – 4) หากไม่ดำเนินการตามประกาศมหาวิทยาลัยถือว่าสละสิทธิ์การเข้าศึกษา และจะถูกตัดสิทธิ์การเข้าศึกษา ประจำปีการศึกษา 2569 และไม่สามารถ ขอคืนสิทธิ์หรือขอรับเงินที่ได้ชำระไปแล้วคืน ไม่ว่ากรณีใดๆ ทั้งสิ้น
3. ค่าใช้จ่ายอาจมีการเปลี่ยนแปลงได้ในภายหลัง



มหาวิทยาลัยเทคโนโลยีราชมงคลอีสาน

รายละเอียดแนบท้ายประกาศมหาวิทยาลัยเทคโนโลยีราชมงคลอีสาน

เรื่อง รายชื่อผู้มีสิทธิ์เข้าศึกษา ระบบ TCAS รอบที่ 1 แฟ้มสะสมผลงาน (Portfolio) ประจำปีการศึกษา 2569

ระดับปริญญาตรี หลักสูตร 4 ปี รหัสสาขาวิชา 1034012 สาขาวิชาวิศวกรรมระบบราง ปกติ

คณะระบบรางและการขนส่ง มหาวิทยาลัยเทคโนโลยีราชมงคลอีสาน วิทยาเขตนครราชสีมา

ลำดับ	เลขประจำตัวสอบ	ชื่อ - สกุล	หมายเหตุ
1	69103400082	นายนิติภูมิ กระพั่นอก	ดำเนินการตามรายละเอียดในประกาศ ให้ ครบทุกข้อ หากไม่ดำเนินการตามประกาศ ถือว่าสละสิทธิ์การเข้าศึกษา
2	69103400087	นางสาวนรินทร์ ลายสวัสดิ์	
3	69103400144	นายพงศกร ราตรี	
4	69103400147	นางสาวภัทรวดี วังขนาย	



มหาวิทยาลัยเทคโนโลยีราชมงคลอีสาน

รายละเอียดแนบท้ายประกาศมหาวิทยาลัยเทคโนโลยีราชมงคลอีสาน

เรื่อง รายชื่อผู้มีสิทธิ์เข้าศึกษา ระบบ TCAS รอบที่ 1 แฟ้มสะสมผลงาน (Portfolio) ประจำปีการศึกษา 2569

ระดับปริญญาตรี หลักสูตร 4 ปี รหัสสาขาวิชา 1035012 สาขาวิชาวิศวกรรมซ่อมบำรุงอากาศยาน ปกติ

คณะระบบรางและการขนส่ง มหาวิทยาลัยเทคโนโลยีราชมงคลอีสาน วิทยาเขตนครราชสีมา

ลำดับ	เลขประจำตัวสอบ	ชื่อ - สกุล	หมายเหตุ
1	69103500094	นางสาวพลอยสุตา พิมพ์แก้ว	ดำเนินการตามรายละเอียดในประกาศ ให้ครบทุกข้อ หากไม่ดำเนินการตามประกาศถือว่าสละสิทธิ์การเข้าศึกษา
2	69103500097	นายพีรภัทร โพธิ์ผา	



มหาวิทยาลัยเทคโนโลยีราชมงคลอีสาน

รายละเอียดแนบท้ายประกาศมหาวิทยาลัยเทคโนโลยีราชมงคลอีสาน

เรื่อง รายชื่อผู้มีสิทธิ์เข้าศึกษา ระบบ TCAS รอบที่ 1 แฟ้มสะสมผลงาน (Portfolio) ประจำปีการศึกษา 2569

ระดับปริญญาตรี หลักสูตร 4 ปี รหัสสาขาวิชา 1036012 สาขาวิชาการจัดการการปฏิบัติการรถไฟ ปกติ

คณะระบบรางและการขนส่ง มหาวิทยาลัยเทคโนโลยีราชมงคลอีสาน วิทยาเขตนครราชสีมา

ลำดับ	เลขประจำตัวสอบ	ชื่อ - สกุล	หมายเหตุ
1	69103600104	นางสาวอาริตา นันแก้ว	ดำเนินการตามรายละเอียดในประกาศ ให้ครบทุกข้อ หากไม่ดำเนินการตามประกาศถือว่าสละสิทธิ์การเข้าศึกษา