



ประกาศมหาวิทยาลัยเทคโนโลยีราชมงคลอีสาน
เรื่อง รายชื่อผู้มีสิทธิ์เข้าศึกษา ระดับประกาศนียบัตรวิชาชีพชั้นสูงและระดับปริญญาตรี
ประจำปีการศึกษา ๒๕๖๙ : ระบบปรับตรง (รอบที่ ๒)

ตามที่มหาวิทยาลัยเทคโนโลยีราชมงคลอีสาน นครราชสีมา ได้ดำเนินประกาศรายชื่อผู้มีสิทธิ์สอบคัดเลือก
เข้าศึกษา ระดับประกาศนียบัตรวิชาชีพชั้นสูงและระดับปริญญาตรี ประจำปีการศึกษา ๒๕๖๙ : ระบบปรับตรง (รอบที่ ๒)
ที่ผ่านมาแล้ว

อาศัยอำนาจตามความในมาตรา ๒๔ มาตรา ๒๗ มาตรา ๔๐ และมาตรา ๔๕ แห่งพระราชบัญญัติ
มหาวิทยาลัยเทคโนโลยีราชมงคล พ.ศ. ๒๕๔๘ ประกอบกับคำสั่งมหาวิทยาลัยเทคโนโลยีราชมงคลอีสาน ที่ ๐๔๘๒/๒๕๖๖
ลงวันที่ ๗ เมษายน ๒๕๖๖ เรื่อง มอบอำนาจให้ผู้อำนวยการสำนักส่งเสริมวิชาการและงานทะเบียน ปฏิบัติราชการแทน
อธิการบดีเกี่ยวกับการจัดการศึกษา จึงออกประกาศมหาวิทยาลัยเทคโนโลยีราชมงคลอีสาน เรื่อง รายชื่อผู้มีสิทธิ์เข้าศึกษา
ระดับประกาศนียบัตรวิชาชีพชั้นสูงและระดับปริญญาตรี ประจำปีการศึกษา ๒๕๖๙ : ระบบปรับตรง (รอบที่ ๒) โดยให้ผู้มี
รายชื่อดำเนินการตามรายละเอียดแนบท้ายประกาศ ดังนี้

๑. กรอกข้อมูลประวัติและพิมพ์ใบแจ้งชำระเงินขึ้นทะเบียนนักศึกษา/ใบเสร็จรับเงิน
เพื่อขึ้นทะเบียนนักศึกษาใหม่ ผ่านระบบบริการการศึกษา (ESS) <https://rmuti.me/nTSR9oelv>
นำใบเสร็จไปชำระเงิน วันที่ ๘ - ๑๓ พฤษภาคม ๒๕๖๙ ผ่านธนาคาร
๒. การรายงานตัวนักศึกษาใหม่ ส่งเอกสารหลักฐาน จองหอพักและตรวจสุขภาพ
วันที่ ๒๐ - ๒๒ พฤษภาคม ๒๕๖๙ ณ อาคารสำนักส่งเสริมวิชาการและงานทะเบียน
อาคาร ๓๕
๓. การทดสอบมาตรฐานความรู้ภาษาอังกฤษสำหรับนักศึกษาใหม่
วันที่ ๒๖ - ๓๐ พฤษภาคม ๒๕๖๙ ติดตามข้อมูลรายละเอียดเพิ่มเติมผ่านช่องทาง
Facebook : งานวิเทศสัมพันธ์และศูนย์ศึกษานานาชาติ มทร.อีสาน
๔. ลงทะเบียนเรียนนักศึกษาใหม่และพิมพ์รายงานการลงทะเบียน/ใบแจ้งชำระเงิน/ใบเสร็จรับเงิน
ผ่านระบบบริการการศึกษา (ESS) <https://ess-register.rmuti.ac.th/AppKR/>
นำใบเสร็จไปชำระเงิน วันที่ ๘ - ๙ มิถุนายน ๒๕๖๙ ผ่านธนาคาร

หากผู้มีสิทธิ์เข้าศึกษาไม่สำเร็จการศึกษาก่อนวันเปิดภาคการศึกษาที่ ๑/๒๕๖๙ หรือตรวจสอบพบว่ามี
การปลอมแปลงเอกสารทางการศึกษาหรือภายหลังทางมหาวิทยาลัย ตรวจสอบและพบว่าคุณสมบัติไม่ตรงตามที่ประกาศรับ
สมัคร และไม่ดำเนินการตามประกาศมหาวิทยาลัย ข้อ ๑ - ๔ ถือว่าสละสิทธิ์การเข้าศึกษา และจะถูกตัดสิทธิ์การเข้าศึกษา
ประจำปีการศึกษา ๒๕๖๙ และไม่สามารถขอคืนสิทธิ์หรือขอรับเงินค่าใช้จ่ายที่ได้ชำระไปแล้วคืน ไม่ว่ากรณีใดๆ ทั้งสิ้น

จึงประกาศให้ทราบโดยทั่วกัน

ประกาศ ณ วันที่ ๒๙ เมษายน พ.ศ. ๒๕๖๙

(นางสาวจิตนงพัทธ์ โจรนงวงศ์)

ผู้อำนวยการสำนักส่งเสริมวิชาการและงานทะเบียน
ปฏิบัติราชการแทน อธิการบดีมหาวิทยาลัยเทคโนโลยีราชมงคลอีสาน

รายละเอียดแนบท้ายประกาศ เรื่อง รายชื่อผู้มีสิทธิ์เข้าศึกษา
ระดับประกาศนียบัตรวิชาชีพชั้นสูงและระดับปริญญาตรี
ประจำปีการศึกษา 2569 : ระบบรับตรง (รอบที่ 2)

(คุณวุฒิ ม.6 และ ปวช. เข้าศึกษาต่อระดับ ปวส./ปวช. และ ปวส. เข้าศึกษาต่อ ปริญญาตรี)
ให้ผู้มีสิทธิ์เข้าศึกษา ดำเนินการดังนี้

ขั้นตอน	กำหนดวัน	กระบวนการ
1	8 – 13 พฤษภาคม 2569	กรอกข้อมูลประวัติและพิมพ์ใบแจ้งชำระเงินขึ้นทะเบียนนักศึกษา/ใบเสร็จรับเงิน เพื่อขึ้นทะเบียนนักศึกษาใหม่ ผ่านระบบบริการการศึกษา (ESS) rmuti.me/uFTKeJDj7 ชำระเงินผ่านธนาคารตามที่ระบุในใบเสร็จ
2	20 – 22 พฤษภาคม 2569	การรายงานตัวนักศึกษาใหม่ ส่งเอกสารหลักฐาน ตรวจสอบสุขภาพและจองหอพัก ณ อาคารสำนักส่งเสริมวิชาการและงานทะเบียน อาคาร 35 (นักศึกษาทั้งหมด)
3	26 – 30 พฤษภาคม 2569	การทดสอบมาตรฐานความรู้ภาษาอังกฤษสำหรับนักศึกษาใหม่ ติดตามข้อมูลรายละเอียดเพิ่มเติมผ่านทาง Facebook : งานวิเทศสัมพันธ์และศูนย์ศึกษานานาชาติ มทร.อีสาน
4	8 – 9 มิถุนายน 2569	ลงทะเบียนวิชาเรียนและพิมพ์ใบรายงานการลงทะเบียน/ใบแจ้งชำระเงิน/ใบเสร็จรับเงิน ผ่านระบบบริการการศึกษา (ESS) https://ess-register.rmuti.ac.th/AppKR/ เพื่อนำใบเสร็จไปชำระเงินผ่านธนาคารตามที่ระบุในใบเสร็จ
5	โปรดติดตามกำหนดวันอีกครั้ง	นักศึกษาใหม่ส่งจองชุดและพิมพ์ใบแจ้งชำระเงิน/ใบเสร็จรับเงิน ผ่านระบบจองชุดเครื่องแบบและเครื่องหมาย https://ess.rmuti.ac.th/aur/ ชำระเงินผ่านธนาคารตามที่ระบุในใบเสร็จ
6	ติดตามประกาศได้ที่เพจ Facebookหน่วยงานที่เกี่ยวข้อง	การกู้ยืมเงินกองทุนเงินให้กู้ยืมเพื่อการศึกษา มทร.อีสาน เปิดให้กู้ยืมเงินกองทุนเงินให้กู้ยืมเพื่อการศึกษา 4 ลักษณะ (รายละเอียดเพิ่มเติม https://www.studentloan.or.th/th/news/1601345537) โดยจะเปิดรับสมัครผู้กู้ยืมของปีการศึกษา 2569 ในช่วงเปิดภาคการศึกษา นักศึกษาสามารถติดตามข้อมูลข่าวได้จากทางเพจ กองทุนกู้ยืมเพื่อการศึกษา มทร.อีสาน รายละเอียดการชำระค่าธรรมเนียมหอพัก สำหรับนักศึกษาภาคปกติชั้นปีที่ 1 หรือ ปีแรกของทุกหลักสูตร ยกเว้นนักศึกษาระดับชั้น ปวส.ช่างอุตสาหกรรม, นักศึกษาคณะระบบรางและการขนส่ง และนักศึกษาคณะนวัตกรรมและเทคโนโลยีการเกษตร ขอให้ตรวจสอบผลการจัดห้องพักก่อนชำระค่าธรรมเนียมหอพักฯ ซึ่งจะประกาศผลเดือนมิถุนายน 2569 ผ่าน Facebook Fanpage “หอพักนักศึกษา มทร.อีสาน” และ www.rmuti.ac.th โดยชำระผ่าน Application RMUTI Connect วันที่ 22 มิถุนายน – 22 กรกฎาคม 2569 ตามรายการดังนี้
	15 มิถุนายน 2569	เปิดภาคการศึกษา

ขั้นตอนที่ 1 กรอกข้อมูลประวัติและพิมพ์ใบแจ้งชำระเงินขึ้นทะเบียนนักศึกษา/ใบเสร็จรับเงิน

นำใบเสร็จไปชำระเงิน **วันที่ 8 – 13 พฤษภาคม 2569** ผ่านธนาคาร 

1.1 กรอกข้อมูลประวัตินักศึกษา และพิมพ์ใบแจ้งชำระเงินขึ้นทะเบียนนักศึกษา/ใบเสร็จรับเงิน

ผ่านระบบบริการการศึกษา (ESS) <https://rmuti.me/nTSR9oelv> เพื่อนำไปชำระเงินผ่านธนาคารกรุงไทย จำกัด (มหาชน) / ธนาคารกรุงศรีอยุธยา จำกัด (มหาชน) ได้ทุกสาขาทั่วประเทศ

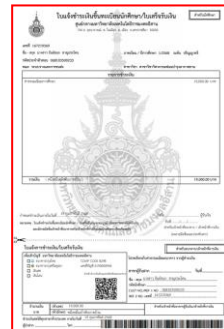

1.2 สร้างบัญชีผู้ใช้งานเพื่อรับรหัสประจำตัวนักศึกษา ผ่านระบบบริการการศึกษา (ESS)

<https://ess-register.rmuti.ac.th/AppKR/> หลังจากพ้นระยะเวลากำหนดการขึ้นทะเบียนนักศึกษา และชำระเงินค่าธรรมเนียมการศึกษา 3 วันทำการ

หมายเหตุ : หากไม่พบรหัสประจำตัวนักศึกษา ให้นักศึกษาติดต่อมหาวิทยาลัย ภายใน 3 วันทำการ



ขั้นตอนที่ 2 การรายงานตัวนักศึกษาใหม่ ส่งเอกสารหลักฐาน จอจอพักและตรวจสุขภาพ

วันที่ 20 - 22 พฤษภาคม 2569 ณ อาคารสำนักส่งเสริมวิชาการและงานทะเบียน อาคาร 35

(นักศึกษาใหม่ดำเนินการทุกคน)

วัน เดือน ปี	เวลา	คณะฯ
20 พฤษภาคม 2569	8.00 – 12.00 น.	คณะวิทยาศาสตร์และศิลปศาสตร์
		คณะระบบรางและการขนส่ง
		คณะนวัตกรรมและเทคโนโลยีการเกษตร
		ระดับบัณฑิตศึกษา
13.00 – 15.30 น.	คณะสถาปัตยกรรมศาสตร์และศิลปกรรมสร้างสรรค์	
	คณะวิศวกรรมศาสตร์และเทคโนโลยี (ระดับ ปวส.)	
21 พฤษภาคม 2569	8.00 – 12.00 น.	คณะบริหารธุรกิจ (ระดับปริญญาตรี 4 ปี)
	13.00 – 15.30 น.	คณะบริหารธุรกิจ (ระดับ ปวส. และปริญญาตรีเทียบโอน/ต่อเนื่อง)
		สถาบันสหสรรพศาสตร์
22 พฤษภาคม 2569	8.00 – 12.00 น.	คณะวิศวกรรมศาสตร์และเทคโนโลยี (ระดับปริญญาตรี 4 ปี)
	13.00 – 15.30 น.	คณะวิศวกรรมศาสตร์และเทคโนโลยี (ระดับปริญญาตรีเทียบโอน)

ผู้ที่มีสิทธิ์เข้าศึกษา ประจำปีการศึกษา 2569 จะต้องนำส่งเอกสารหลักฐานการรายงานตัว จอจอพักและตรวจสุขภาพในวันส่งเอกสารหลักฐาน โดยนำหลักฐานการรายงานตัวส่ง ณ อาคารสำนักส่งเสริมวิชาการและงานทะเบียน อาคาร 35 (รับเอกสารขั้นตอนการรายงานตัวนักศึกษาใหม่ได้ที่อาคาร 35 ห้องเรียน 35-200-3) ดังต่อไปนี้

เอกสารหลักฐานการรายงานตัวนักศึกษาใหม่ (เอกสารทุกฉบับต้องเป็นขนาด A4)

ชุดที่ 1 เอกสารสำหรับงานทะเบียนและประมวลผล

- ใบรายงานตัวเพื่อขึ้นทะเบียนเป็นนักศึกษา (พิมพ์จากระบบบริการการศึกษา ESS) จำนวน 1 แผ่น
- ถ่ายเอกสารบัตรประจำตัวประชาชนนักศึกษา (ถ่ายด้านหน้า) จำนวน 1 แผ่น (ลงชื่อรับรองสำเนาถูกต้อง)
- ถ่ายเอกสารทะเบียนบ้านนักศึกษา จำนวน 1 แผ่น (ลงชื่อรับรองสำเนาถูกต้อง)
- ถ่ายเอกสารใบระเบียนแสดงผลการเรียน (ใบ รบ./ ใบ ปพ. 1) จำนวน 2 แผ่น (ลงชื่อรับรองสำเนาถูกต้อง) (ต้องมีวันสำเร็จการศึกษา และถ่ายเอกสารด้านหน้าและด้านหลังในแผ่นเดียวกัน)
- ถ่ายเอกสารใบเปลี่ยนชื่อ-สกุล (ถ้ามี) จำนวน 2 แผ่น (ลงชื่อรับรองสำเนาถูกต้อง)

หมายเหตุ : ให้นักศึกษานำฉบับจริงมาเพื่อใช้ในการตรวจสอบ

ชุดที่ 2 เอกสารสำหรับตรวจสุขภาพ

- บัตรประจำตัวประชาชน (ฉบับจริง)

ชุดที่ 3 เอกสารใบจอพัก หอพักนักศึกษาฯ (เอกสารทุกฉบับต้องเป็นขนาด A4)

- ถ่ายเอกสารทะเบียนบ้าน (นักศึกษา) จำนวน 1 แผ่น
- ถ่ายเอกสารทะเบียนบ้าน (บิดา) จำนวน 1 แผ่น
- ถ่ายเอกสารทะเบียนบ้าน (มารดา) จำนวน 1 แผ่น

สรุปเอกสารที่ผู้มีสิทธิ์เข้าศึกษาต้องเตรียมมาในวันรายงานตัวนักศึกษาใหม่

(เอกสารทุกฉบับต้องเป็นขนาด A4)

- ใบรายงานตัวเพื่อขึ้นทะเบียนเป็นนักศึกษา จำนวน 1 แผ่น
- ถ่ายเอกสารบัตรประจำตัวประชาชน (นักศึกษา) ถ่ายด้านหน้า จำนวน 1 แผ่น
- ถ่ายเอกสารทะเบียนบ้าน (นักศึกษา) จำนวน 2 แผ่น
- ถ่ายเอกสารใบระเบียนแสดงผลการเรียน (ใบ รบ./ ใบ ปพ. 1) จำนวน 2 แผ่น
- ถ่ายเอกสารทะเบียนบ้าน (บิดา) จำนวน 1 แผ่น
- ถ่ายเอกสารทะเบียนบ้าน (มารดา) จำนวน 1 แผ่น
- ถ่ายเอกสารใบเปลี่ยนชื่อ-สกุล (ถ้ามี) จำนวน 2 แผ่น

หมายเหตุ : ให้นักศึกษานำฉบับจริงมาเพื่อใช้ในการตรวจสอบ

ขั้นตอนที่ 3 การทดสอบมาตรฐานความรู้ภาษาอังกฤษสำหรับนักศึกษาใหม่ ปีการศึกษา 2569

วันที่ 26 – 30 พฤษภาคม 2569 การจัดการทดสอบฯ ติดตามข้อมูลรายละเอียดเพิ่มเติมผ่านทาง

Facebook : งานวิเทศสัมพันธ์และศูนย์ศึกษานานาชาติ มทร.อีสาน

ขั้นตอนที่ 4 ลงทะเบียนเรียนนักศึกษาใหม่และพิมพ์ใบรายงานการลงทะเบียน/ใบแจ้งชำระเงิน ปีการศึกษา 2569

ผ่านระบบบริการการศึกษา (ESS) <https://ess-register.rmuti.ac.th/AppKR/> ซึ่งจะมีรายการค่าใช้จ่ายค่าประกันของเสียหายและค่าประกันอุบัติเหตุ นำไปชำระเงินผ่านธนาคารกรุงไทย จำกัด (มหาชน)/ ธนาคารกรุงศรีอยุธยา จำกัด (มหาชน) ได้ทุกสาขาทั่วประเทศ **วันที่ 8 – 9 มิถุนายน 2569**



ระบบการลงทะเบียนเรียน



คู่มือการลงทะเบียนเรียน



รายละเอียดค่าใช้จ่ายในการลงทะเบียนเรียน สำหรับนักศึกษาใหม่ ระดับประกาศนียบัตรวิชาชีพชั้นสูงและระดับปริญญาตรี ประจำปีการศึกษา 2569 เมื่อนักศึกษาลงทะเบียนรายวิชาในระบบบริการการศึกษา (ESS) เรียบร้อยแล้ว ให้พิมพ์ใบรายงานการลงทะเบียน/ใบแจ้งชำระเงิน/ใบเสร็จรับเงิน เพื่อชำระเงินที่ธนาคาร

รายการ	ปวส.	ปริญญาตรี
● ค่าขึ้นทะเบียนเป็นนักศึกษาใหม่ *เก็บครั้งเดียวแรกเข้า*	2,950	2,950
● ค่าประกันอุบัติเหตุนักศึกษา	200	200
รวมเป็นเงินทั้งสิ้น	3,150	3,150

ขั้นตอนที่ 5 รายละเอียดเพิ่มเติม

5.1 การกู้ยืมเงินกองทุนเงินให้กู้ยืมเพื่อการศึกษา

มหาวิทยาลัยเทคโนโลยีราชมงคลอีสาน เปิดให้กู้ยืมเงินกองทุนเงินให้กู้ยืมเพื่อการศึกษา 4 ลักษณะ (รายละเอียดเพิ่มเติม <https://www.studentloan.or.th/th/news/1601345537>) โดยจะเปิดรับสมัครผู้กู้ยืมของปีการศึกษา 2569 ในช่วงเปิดภาคเรียน นักศึกษาสามารถติดตามข้อมูลข่าวได้ผ่านทาง Facebook เพจ กองทุนกู้ยืมเพื่อการศึกษา มทร.อีสาน

5.2 การชำระค่าธรรมเนียมหอพัก

สำหรับนักศึกษาภาคปกติชั้นปีที่ 1 หรือ ปีแรกของทุกหลักสูตร ยกเว้นนักศึกษาระดับชั้น ปวส.ช่างอุตสาหกรรม, นักศึกษาคณะระบบรางและการขนส่ง และนักศึกษาคณะนวัตกรรมและเทคโนโลยีการเกษตร **ขอให้ตรวจสอบผลการจัดห้องพักก่อนชำระค่าธรรมเนียมหอพักฯ** ซึ่งจะประกาศผลเดือนมิถุนายน 2569 ผ่าน Facebook Fanpage “หอพักนักศึกษา มทร.อีสาน” และ www.rmuti.ac.th โดยชำระผ่าน Application RMUTI Connect **วันที่ 22 มิถุนายน – 22 กรกฎาคม 2569** ตามรายการดังนี้

รายการค่าธรรมเนียมหอพัก ต่อคนต่อภาคการศึกษา	ห้องพัสดุ	ห้องปรับอากาศ
● ค่าธรรมเนียมห้องพัก	5,500	6,500
● ค่าน้ำประปาเหมาจ่าย	400	400
● ค่าไฟฟ้าล่วงหน้า	500	1,000
● ค่าประกันความเสียหายของหอพัก (ภาคการศึกษาที่ 2 ไม่ต้องชำระ)	500	500
รวมทั้งสิ้น	6,900	8,400

หมายเหตุ

1. ให้ผู้มีสิทธิ์เข้าศึกษา เตรียมเอกสารรายงานตัวให้ถ่ายสำเนาขนาด A4 เท่านั้น พร้อมลงลายมือชื่อรับรองสำเนาถูกต้องในสำเนาเอกสารทุกฉบับ
2. ผู้มีสิทธิ์เข้าศึกษา ทุกคนต้องดำเนินการครบทุกขั้นตอนตามเวลาที่กำหนด (ขั้นตอนที่ 1 – 4) หากไม่ดำเนินการตามประกาศมหาวิทยาลัยถือว่าสละสิทธิ์การเข้าศึกษา และจะถูกตัดสิทธิ์การเข้าศึกษา ประจำปีการศึกษา 2569 และไม่สามารถ ขอคืนสิทธิ์หรือขอรับเงินที่ได้ชำระไปแล้วคืน ไม่ว่ากรณีใดๆ ทั้งสิ้น
3. ค่าใช้จ่ายอาจมีการเปลี่ยนแปลงได้ในภายหลัง



มหาวิทยาลัยเทคโนโลยีราชมงคลอีสาน

รายละเอียดแนบท้ายประกาศมหาวิทยาลัยเทคโนโลยีราชมงคลอีสาน

เรื่อง รายชื่อผู้มีสิทธิ์เข้าศึกษา ระบบรับตรง รอบที่2 ประจำปีการศึกษา 2569

ระดับ ประกาศนียบัตรวิชาชีพชั้นสูง หลักสูตร 2 ปี รหัสสาขาวิชา 1782051 โปรแกรมวิชาช่างกลโรงงาน(ปวช.) ปกติ
คณะวิศวกรรมศาสตร์และเทคโนโลยี มหาวิทยาลัยเทคโนโลยีราชมงคลอีสาน วิทยาเขตนครราชสีมา

ลำดับ	เลขประจำตัวสอบ	ชื่อ - สกุล	หมายเหตุ
1	69178200223	นายรัชชานนท์ ดันกันยา	ดำเนินการตามรายละเอียดในประกาศ ให้ ครบทุกข้อ หากไม่ดำเนินการตามประกาศ ถือว่าสละสิทธิ์การเข้าศึกษา
2	69178200224	นายพงศภัค ก้อนโตนพะเนา	



มหาวิทยาลัยเทคโนโลยีราชมงคลอีสาน

รายละเอียดแนบท้ายประกาศมหาวิทยาลัยเทคโนโลยีราชมงคลอีสาน

เรื่อง รายชื่อผู้มีสิทธิ์เข้าศึกษา ระบบรับตรง รอบที่2 ประจำปีการศึกษา 2569

ระดับ ประกาศนียบัตรวิชาชีพชั้นสูง หลักสูตร 2 ปี รหัสสาขาวิชา 1782071 โปรแกรมวิชาช่างโลหะ(ปวช.) ปกติ
คณะวิศวกรรมศาสตร์และเทคโนโลยี มหาวิทยาลัยเทคโนโลยีราชมงคลอีสาน วิทยาเขตนครราชสีมา

ลำดับ	เลขประจำตัวสอบ	ชื่อ - สกุล	หมายเหตุ
1	69178200226	นายภัทรพล ตรีสุวรรณ	ดำเนินการตามรายละเอียดในประกาศ ให้ ครบทุกข้อ หากไม่ดำเนินการตามประกาศ ถือว่าสละสิทธิ์การเข้าศึกษา



มหาวิทยาลัยเทคโนโลยีราชมงคลอีสาน

รายละเอียดแนบท้ายประกาศมหาวิทยาลัยเทคโนโลยีราชมงคลอีสาน

เรื่อง รายชื่อผู้มีสิทธิ์เข้าศึกษา ระบบรับตรง รอบที่2 ประจำปีการศึกษา 2569

ระดับ ประกาศนียบัตรวิชาชีพชั้นสูง หลักสูตร 2 ปี รหัสสาขาวิชา 1782081 โปรแกรมวิชาช่างโลหะ(ม.6) ปกติ
คณะวิศวกรรมศาสตร์และเทคโนโลยี มหาวิทยาลัยเทคโนโลยีราชมงคลอีสาน วิทยาเขตนครราชสีมา

ลำดับ	เลขประจำตัวสอบ	ชื่อ - สกุล	หมายเหตุ
1	69178200227	นายธีรภัทร อินพร	ดำเนินการตามรายละเอียดในประกาศ ให้ ครบทุกข้อ หากไม่ดำเนินการตามประกาศ ถือว่าสละสิทธิ์การเข้าศึกษา



มหาวิทยาลัยเทคโนโลยีราชมงคลอีสาน

รายละเอียดแนบท้ายประกาศมหาวิทยาลัยเทคโนโลยีราชมงคลอีสาน

เรื่อง รายชื่อผู้มีสิทธิ์เข้าศึกษา ระบบรับตรง รอบที่2 ประจำปีการศึกษา 2569

ระดับ ประกาศนียบัตรวิชาชีพชั้นสูง หลักสูตร 2 ปี รหัสสาขาวิชา 1782181 โปรแกรมวิชาช่างแมคคาทรอนิกส์และวิทยาการหุ่นยนต์ (ม.6)
ปกติ

ลำดับ	เลขประจำตัวสอบ	ชื่อ - สกุล	หมายเหตุ
1	69178210289	นายพีรพัฒน์ ลาสีทธิ์	ดำเนินการตามรายละเอียดในประกาศ ให้ ครบทุกข้อ หากไม่ดำเนินการตามประกาศ ถือว่าสละสิทธิ์การเข้าศึกษา
2	69178210290	นายพีรภัทร เนตสาร	
3	69178210291	นายธนกฤต เพ็ญจันทร์	
4	69178210292	นายอภิสิทธิ์ ประวัตติกกลาง	
5	69178210293	นายสุภณัย กล้าวาจา	
6	69178210294	นายวิชยา แดงกระโทก	
7	69178210295	นางสาวปาริฉัตร ยอดนครจง	
8	69178210296	นายเอกกวี จากโคกสูง	
9	69178210297	นายธัชเศรษฐ์ ภัคดี	



มหาวิทยาลัยเทคโนโลยีราชมงคลอีสาน

รายละเอียดแนบท้ายประกาศมหาวิทยาลัยเทคโนโลยีราชมงคลอีสาน

เรื่อง รายชื่อผู้มีสิทธิ์เข้าศึกษา ระบบรับตรง รอบที่2 ประจำปีการศึกษา 2569

ระดับ ประกาศนียบัตรวิชาชีพชั้นสูง หลักสูตร 2 ปี รหัสสาขาวิชา 1782211 โปรแกรมวิชาช่างเทคนิคระบบขนส่งทางราง(ปวช.) ปกติ
คณะวิศวกรรมศาสตร์และเทคโนโลยี มหาวิทยาลัยเทคโนโลยีราชมงคลอีสาน วิทยาเขตนครราชสีมา

ลำดับ	เลขประจำตัวสอบ	ชื่อ - สกุล	หมายเหตุ
1	69178220187	นายเพชรภูมิ รัชชัย	ดำเนินการตามรายละเอียดในประกาศ ให้ ครบทุกข้อ หากไม่ดำเนินการตามประกาศ ถือว่าสละสิทธิ์การเข้าศึกษา



มหาวิทยาลัยเทคโนโลยีราชมงคลอีสาน

รายละเอียดแนบท้ายประกาศมหาวิทยาลัยเทคโนโลยีราชมงคลอีสาน

เรื่อง รายชื่อผู้มีสิทธิ์เข้าศึกษา ระบบรับตรง รอบที่2 ประจำปีการศึกษา 2569

ระดับ ประกาศนียบัตรวิชาชีพชั้นสูง หลักสูตร 2 ปี รหัสสาขาวิชา 1782221 โปรแกรมวิชาช่างเทคนิคระบบขนส่งทางราง(ม.6) ปกติ
คณะวิศวกรรมศาสตร์และเทคโนโลยี มหาวิทยาลัยเทคโนโลยีราชมงคลอีสาน วิทยาเขตนครราชสีมา

ลำดับ	เลขประจำตัวสอบ	ชื่อ - สกุล	หมายเหตุ
1	69178220191	นายธนศักดิ์ ฆ้องนอก	ดำเนินการตามรายละเอียดในประกาศ ให้ ครบทุกข้อ หากไม่ดำเนินการตามประกาศ ถือว่าสละสิทธิ์การเข้าศึกษา
2	69178220197	นายเมธิต์ เรียบไชยสงค์	
3	69178220202	นายธีรเดช ฝางคำ	



มหาวิทยาลัยเทคโนโลยีราชมงคลอีสาน

รายละเอียดแนบท้ายประกาศมหาวิทยาลัยเทคโนโลยีราชมงคลอีสาน

เรื่อง รายชื่อผู้มีสิทธิ์เข้าศึกษา ระบบรับตรง รอบที่2 ประจำปีการศึกษา 2569

ระดับ ประกาศนียบัตรวิชาชีพชั้นสูง หลักสูตร 2 ปี รหัสสาขาวิชา 1782231 สาขาวิชาช่างยนต์และยานยนต์สมัยใหม่ (ปวช.) ปกติ
คณะวิศวกรรมศาสตร์และเทคโนโลยี มหาวิทยาลัยเทคโนโลยีราชมงคลอีสาน วิทยาเขตนครราชสีมา

ลำดับ	เลขประจำตัวสอบ	ชื่อ - สกุล	หมายเหตุ
1	69178220183	นายสุวิทย์ ดอกจั่นกลาง	ดำเนินการตามรายละเอียดในประกาศ ให้ ครบทุกข้อ หากไม่ดำเนินการตามประกาศ ถือว่าสละสิทธิ์การเข้าศึกษา
2	69178220189	นายเพชรภูมิ รัชชัย	
3	69178220190	นายศรศิริ กำลังเหลือ	



มหาวิทยาลัยเทคโนโลยีราชมงคลอีสาน

รายละเอียดแนบท้ายประกาศมหาวิทยาลัยเทคโนโลยีราชมงคลอีสาน

เรื่อง รายชื่อผู้มีสิทธิ์เข้าศึกษา ระบบรับตรง รอบที่2 ประจำปีการศึกษา 2569

ระดับ ประกาศนียบัตรวิชาชีพชั้นสูง หลักสูตร 2 ปี รหัสสาขาวิชา 1782241 สาขาวิชาช่างยนต์และยานยนต์สมัยใหม่ (ม.6) ปกติ
คณะวิศวกรรมศาสตร์และเทคโนโลยี มหาวิทยาลัยเทคโนโลยีราชมงคลอีสาน วิทยาเขตนครราชสีมา

ลำดับ	เลขประจำตัวสอบ	ชื่อ - สกุล	หมายเหตุ
1	69178220184	นายกฤตเมธ เกนขุนทด	ดำเนินการตามรายละเอียดในประกาศ ให้ ครบทุกข้อ หากไม่ดำเนินการตามประกาศ ถือว่าสละสิทธิ์การเข้าศึกษา
2	69178220186	นายภาณุวัฒน์ ศรีสุธรรม	
3	69178220188	นายปิยวัฒน์ ยังจันอินทร์	
4	69178220192	นายวรรณัฐ เทิงไธสง	
5	69178220193	นายภูเบศ จิตรนีก	
6	69178220201	นายพีรพัฒน์ นามเพราะ	