



ประกาศมหาวิทยาลัยเทคโนโลยีราชมงคลอีสาน
เรื่อง รายชื่อผู้มีสิทธิ์เข้าศึกษา ระดับบัณฑิตศึกษา (ปริญญาโทและปริญญาเอก)
ประจำปีการศึกษา ๒๕๖๙ (รอบที่ ๒)

ตามที่มหาวิทยาลัยเทคโนโลยีราชมงคลอีสาน นครราชสีมา ได้ดำเนินการสอบคัดเลือกบุคคลเข้าศึกษาในระดับบัณฑิตศึกษา (ปริญญาโทและปริญญาเอก) ประจำปี ๒๕๖๙ (รอบที่ ๒) ในวันที่ ๓๐ พฤษภาคม ๒๕๖๙ ที่ผ่านมาแล้วนั้น

อาศัยอำนาจตามความในมาตรา ๒๔ มาตรา ๒๗ มาตรา ๔๐ และมาตรา ๔๕ แห่งพระราชบัญญัติมหาวิทยาลัยเทคโนโลยีราชมงคล พ.ศ. ๒๕๔๘ ประกอบกับคำสั่งมหาวิทยาลัยเทคโนโลยีราชมงคลอีสาน ที่ ๐๔๘๒/๒๕๖๖ ลงวันที่ ๗ เมษายน ๒๕๖๖ เรื่อง มอบอำนาจให้ผู้อำนวยการสำนักส่งเสริมวิชาการและงานทะเบียน ปฏิบัติราชการแทนอธิการบดีเกี่ยวกับการจัดการศึกษา จึงออกประกาศมหาวิทยาลัยเทคโนโลยีราชมงคลอีสาน เรื่องรายชื่อผู้มีสิทธิ์เข้าศึกษา ระดับบัณฑิตศึกษา (ปริญญาโทและปริญญาเอก) ประจำปีการศึกษา ๒๕๖๙ (รอบที่ ๒) โดยให้ผู้มีรายชื่อดำเนินการตามรายละเอียดแนบท้ายประกาศ ดังนี้

๑. กรอกข้อมูลประวัติและพิมพ์ใบแจ้งชำระเงินขึ้นทะเบียนนักศึกษา/ใบเสร็จรับเงิน เพื่อขึ้นทะเบียนนักศึกษาใหม่ ผ่านระบบบริการการศึกษา (ESS) <https://rmuti.me/nTSR9oelv> นำใบเสร็จไปชำระเงิน วันที่ ๕ - ๙ มิถุนายน ๒๕๖๙ ผ่านธนาคาร
๒. การรายงานตัวนักศึกษาใหม่ ส่งเอกสารหลักฐาน วันที่ ๑๑ มิถุนายน ๒๕๖๙ ณ อาคารสำนักส่งเสริมวิชาการและงานทะเบียน อาคาร ๓๕ ชั้น ๒ ห้องงานบริหารงานทั่วไป
๓. ลงทะเบียนเรียนนักศึกษาใหม่และพิมพ์รายงานการลงทะเบียน/ใบแจ้งชำระเงิน/ใบเสร็จรับเงิน ผ่านระบบบริการการศึกษา (ESS) <https://ess-register.rmuti.ac.th/AppKR/> นำใบเสร็จไปชำระเงิน วันที่ ๑๑ - ๑๒ มิถุนายน ๒๕๖๙ ผ่านธนาคาร

หากผู้มีสิทธิ์เข้าศึกษาไม่สำเร็จการศึกษาก่อนวันเปิดภาคการศึกษาที่ ๑/๒๕๖๙ หรือตรวจสอบพบว่ามีการปลอมแปลงเอกสารทางการศึกษาหรือภายหลังทางมหาวิทยาลัย ตรวจสอบและพบว่าคุณสมบัติไม่ตรงตามที่ประกาศรับสมัคร และไม่ดำเนินการตามประกาศมหาวิทยาลัย ข้อ ๑ - ๓ ถือว่าสละสิทธิ์การเข้าศึกษา และจะถูกตัดสิทธิ์การเข้าศึกษา ประจำปีการศึกษา ๒๕๖๙ และไม่สามารถขอคืนสิทธิ์หรือขอรับเงินค่าใช้จ่ายที่ได้ชำระไปแล้วคืน ไม่ว่าจะกรณีใดๆ ทั้งสิ้น

จึงประกาศให้ทราบโดยทั่วกัน

ประกาศ ณ วันที่ ๒ มิถุนายน พ.ศ. ๒๕๖๙

(นางสาวจิณณพัทธ์ โรจนวงศ์)

ผู้อำนวยการสำนักส่งเสริมวิชาการและงานทะเบียน
ปฏิบัติราชการแทน
อธิการบดีมหาวิทยาลัยเทคโนโลยีราชมงคลอีสาน

เอกสารแนบท้ายประกาศ

รายละเอียดแนบท้ายประกาศ

เรื่อง รายชื่อผู้มีสิทธิ์เข้าศึกษา ระดับบัณฑิตศึกษา (ปริญญาโทและปริญญาเอก)
ประจำปีการศึกษา 2569 (รอบที่ 2)

ให้ผู้มีสิทธิ์เข้าศึกษา ดำเนินการดังนี้

กำหนดวัน	กระบวนการ
5 - 9 มิถุนายน 2569	กรอกข้อมูลประวัติและพิมพ์ใบแจ้งชำระเงินขึ้นทะเบียนนักศึกษา/ใบเสร็จรับเงิน เพื่อขึ้นทะเบียนนักศึกษาใหม่ ผ่านระบบบริการการศึกษา (ESS) rmuti.me/uFTKeJDj7 ชำระเงินผ่านธนาคารตามที่ระบุในใบเสร็จ
11 มิถุนายน 2569	การรายงานตัวนักศึกษาใหม่ ส่งเอกสารหลักฐาน ณ อาคารสำนักส่งเสริมวิชาการและงานทะเบียน อาคาร 35 ชั้น 2 ห้องงานบริหารงานทั่วไป
11 - 12 มิถุนายน 2569	ลงทะเบียนวิชาเรียนและพิมพ์ใบรายงานการลงทะเบียน/ใบแจ้งชำระเงิน/ใบเสร็จรับเงิน ผ่านระบบบริการการศึกษา (ESS) https://ess-register.rmuti.ac.th/AppKR/ เพื่อนำใบเสร็จไปชำระเงินผ่านธนาคารตามที่ระบุในใบเสร็จ
15 มิถุนายน 2569	เปิดภาคการศึกษา

ขั้นตอนที่ 1 กรอกข้อมูลประวัติและพิมพ์ใบแจ้งชำระเงินขึ้นทะเบียนนักศึกษา/ใบเสร็จรับเงิน

นำใบเสร็จไปชำระเงิน วันที่ 5 - 9 มิถุนายน 2569 ผ่านธนาคาร  

1.1 กรอกข้อมูลประวัตินักศึกษา และพิมพ์ใบแจ้งชำระเงินขึ้นทะเบียนนักศึกษา/ใบเสร็จรับเงิน ผ่านระบบบริการการศึกษา (ESS) <https://rmuti.me/nTSR9oelv> เพื่อนำไปชำระเงินผ่านธนาคารกรุงไทย จำกัด (มหาชน) / ธนาคารกรุงศรีอยุธยา จำกัด (มหาชน) ได้ทุกสาขาทั่วประเทศ



ค่าใช้จ่ายค่าขึ้นทะเบียน



ระบบขึ้นทะเบียนนักศึกษา



คู่มือการขึ้นทะเบียนนศ.ใหม่

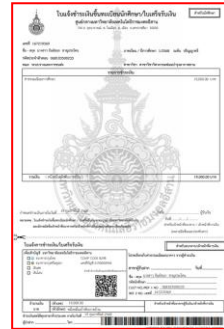

1.2 สร้างบัญชีผู้ใช้งานเพื่อรับรหัสประจำตัวนักศึกษา ผ่านระบบบริการการศึกษา (ESS)

<https://ess-register.rmuti.ac.th/AppKR/> หลังจากพ้นระยะเวลากำหนดการขึ้นทะเบียนนักศึกษา และชำระเงิน ค่าธรรมเนียมการศึกษา 3 วันทำการ

หมายเหตุ : หากไม่พบรหัสประจำตัวนักศึกษา ให้นักศึกษาติดต่อมหาวิทยาลัย ภายใน 3 วันทำการ



ระบบการสร้างบัญชีผู้ใช้งาน



คู่มือการสร้างบัญชีผู้ใช้งาน



ขั้นตอนที่ 2 การรายงานตัวนักศึกษาใหม่ ส่งเอกสารหลักฐาน

วันที่ 11 มิถุนายน 2569 ณ อาคารสำนักส่งเสริมวิชาการและงานทะเบียน อาคาร 35 ชั้น 2 (เวลา 8.30 น. - 15.30 น.) ผู้ที่มีสิทธิ์เข้าศึกษา ประจำปีการศึกษา 2569 จะต้องนำส่งเอกสารหลักฐานการรายงานตัว จอจอพักและตรวจสุขภาพ โดยนำหลักฐานการรายงานตัวส่ง ณ อาคารสำนักส่งเสริมวิชาการและงานทะเบียน อาคาร 35 ชั้น 2 (รับเอกสารขั้นตอนการรายงานตัวนักศึกษาใหม่ได้ที่อาคาร 35 ชั้น 2 ห้องงานบริหารงานทั่วไป) ดังต่อไปนี้

เอกสารหลักฐานการรายงานตัวนักศึกษาใหม่ (เอกสารทุกฉบับต้องเป็นขนาด A4)

ชุดที่ 1 เอกสารสำหรับงานทะเบียนและประมวลผล

1. ใบรายงานตัวเพื่อขึ้นทะเบียนเป็นนักศึกษา (พิมพ์จากระบบบริการการศึกษา ESS) จำนวน 1 แผ่น
2. สำเนาใบทะเบียนแสดงผลการเรียน (ใบ รบ./ ใบ ปพ. 1) จำนวน 2 แผ่น (ลงชื่อรับรองสำเนาถูกต้อง) (ต้องมีวันสำเร็จการศึกษา และถ่ายเอกสารด้านหน้าและด้านหลังในแผ่นเดียวกัน)
3. สำเนาใบเปลี่ยนชื่อ-สกุล (ถ้ามี) จำนวน 2 แผ่น (ลงชื่อรับรองสำเนาถูกต้อง)
4. สำเนาใบรับรองคะแนนผลการทดสอบความสามารถภาษาอังกฤษ จำนวน 1 แผ่น***
ตามเกณฑ์ใดเกณฑ์หนึ่ง (เฉพาะนักศึกษาระดับปริญญาเอกเท่านั้น)
(ผลการทดสอบที่นำมายื่นต้องมีอายุไม่เกิน ๒ ปี นับตั้งแต่วันที่ประกาศผลสอบจากสถาบันที่มีการทดสอบ) ***

ชุดที่ 2 เอกสารสำหรับตรวจสอบสุขภาพ

1. บัตรประจำตัวประชาชน (ฉบับจริง)

สรุปเอกสารที่ผู้มีสิทธิ์เข้าศึกษาต้องเตรียมมาในวันรายงานตัวนักศึกษาใหม่

(เอกสารทุกฉบับต้องเป็นขนาด A4)

1. ใบรายงานตัวเพื่อขึ้นทะเบียนเป็นนักศึกษา จำนวน 1 แผ่น
 2. ถ่ายเอกสารใบทะเบียนแสดงผลการเรียน (ใบ รบ./ ใบ ปพ. 1) จำนวน 2 แผ่น
 3. ถ่ายเอกสารใบเปลี่ยนชื่อ-สกุล (ถ้ามี) จำนวน 2 แผ่น
 4. ถ่ายเอกสารใบรับรองคะแนนผลการทดสอบความสามารถภาษาอังกฤษ จำนวน 1 แผ่น
- หมายเหตุ : ให้นักศึกษานำฉบับจริงมาเพื่อใช้ในการตรวจสอบ

ขั้นตอนที่ 3 ลงทะเบียนเรียนนักศึกษาใหม่และพิมพ์ใบรายงานการลงทะเบียน/ใบแจ้งชำระเงิน ปีการศึกษา 2569 ผ่านระบบบริการการศึกษา (ESS) <https://ess-register.rmuti.ac.th/AppKR/> ซึ่งจะมีรายการค่าใช้จ่ายค่าประกันของเสียหายและค่าประกันอุบัติเหตุ นำไปชำระเงินผ่านธนาคารกรุงไทย จำกัด (มหาชน)/ ธนาคารกรุงศรีอยุธยา จำกัด (มหาชน) ได้ทุกสาขาทั่วประเทศ **วันที่ 11 - 12 มิถุนายน 2569**



หมายเหตุ

1. ให้ผู้มีสิทธิ์เข้าศึกษา เตรียมเอกสารรายงานตัวให้ถ่ายสำเนาขนาด A4 เท่านั้น พร้อมลงลายมือชื่อรับรองสำเนาถูกต้องในสำเนาเอกสารทุกฉบับ
2. ผู้มีสิทธิ์เข้าศึกษา ทุกคนต้องดำเนินการครบทุกขั้นตอนตามเวลาที่กำหนด (ขั้นตอนที่ 1 - 3) หากไม่ดำเนินการตามประกาศมหาวิทยาลัยถือว่าสละสิทธิ์การเข้าศึกษา และจะถูกตัดสิทธิ์การเข้าศึกษา ประจำปีการศึกษา 2569 และไม่สามารถ ขอคืนสิทธิ์หรือขอรับเงินที่ได้ชำระไปแล้วคืน ไม่ว่ากรณีใดๆ ทั้งสิ้น
3. ค่าใช้จ่ายอาจมีการเปลี่ยนแปลงได้ในภายหลัง

หากมีข้อสงสัยต้องการสอบถามข้อมูลเพิ่มเติมได้ที่ งานบริหารงานทั่วไป

สำนักส่งเสริมวิชาการและงานทะเบียน

โทร 044-233000 ต่อ 2733, 2735 และ 083 - 3743877 (ในวันและเวลาราชการ) หรือ www.oapr.rmuti.ac.th



มหาวิทยาลัยเทคโนโลยีราชมงคลอีสาน

รายละเอียดแนบท้ายประกาศมหาวิทยาลัยเทคโนโลยีราชมงคลอีสาน

เรื่อง รายชื่อผู้มีสิทธิ์เข้าศึกษา ระดับบัณฑิตศึกษา(ปริญญาเอก) รอบที่ 2 ประจำปีการศึกษา 2569

ระดับ ปริญญาเอก หลักสูตร 3 ปี รหัสสาขาวิชา 7310652 วิศวกรรมศาสตรดุษฎีบัณฑิต (วิศวกรรมไฟฟ้า) แบบ 2 (2.1) ปกติ จันทร์ - ศุกร์
คณะวิศวกรรมศาสตร์และเทคโนโลยี มหาวิทยาลัยเทคโนโลยีราชมงคลอีสาน วิทยาเขตนครราชสีมา

ลำดับ	เลขประจำตัวสอบ	ชื่อ - สกุล	หมายเหตุ
1	69731060002	นายจิตติพงษ์ เกาะสูงเนิน	ดำเนินการตามรายละเอียดในประกาศ ให้ครบทุกข้อ หากไม่ดำเนินการตามประกาศถือว่าสละสิทธิ์การเข้าศึกษา



มหาวิทยาลัยเทคโนโลยีราชมงคลอีสาน

รายละเอียดแนบท้ายประกาศมหาวิทยาลัยเทคโนโลยีราชมงคลอีสาน

เรื่อง รายชื่อผู้มีสิทธิ์เข้าศึกษา ระดับบัณฑิตศึกษา(ปริญญาเอก) รอบที่ 2 ประจำปีการศึกษา 2569

ระดับ ปริญญาเอก หลักสูตร 3 ปี รหัสสาขาวิชา 7310654 วิศวกรรมศาสตรดุษฎีบัณฑิต (วิศวกรรมไฟฟ้า) แบบ 2 (2.1) สมทบ เสาร์ - อาทิตย์

ลำดับ	เลขประจำตัวสอบ	ชื่อ - สกุล	หมายเหตุ
1	69731060001	นายมนตรี ศรีสถาพร	ดำเนินการตามรายละเอียดในประกาศ ให้ครบทุกข้อ หากไม่ดำเนินการตามประกาศถือว่าสละสิทธิ์การเข้าศึกษา



มหาวิทยาลัยเทคโนโลยีราชมงคลอีสาน

รายละเอียดแนบท้ายประกาศมหาวิทยาลัยเทคโนโลยีราชมงคลอีสาน

เรื่อง รายชื่อผู้มีสิทธิ์เข้าศึกษา ระดับบัณฑิตศึกษา(ปริญญาเอก) รอบที่ 2 ประจำปีการศึกษา 2569

ระดับ ปริญญาเอก หลักสูตร 3 ปี รหัสสาขาวิชา 7210452 ปรัชญาดุษฎีบัณฑิต (วิศวกรรมโยธา) แบบ 2 (2.1) (จันทร์ – ศุกร์) ปกติ จันทร์ - ศุกร์

ลำดับ	เลขประจำตัวสอบ	ชื่อ - สกุล	หมายเหตุ
1	69721040001	นายจิตรวิวัส ลาทา	ดำเนินการตามรายละเอียดในประกาศ ให้ครบทุกข้อ หากไม่ดำเนินการตามประกาศถือว่าสละสิทธิ์การเข้าศึกษา