



ประกาศมหาวิทยาลัยเทคโนโลยีราชมงคลอีสาน
เรื่อง รายชื่อผู้มีสิทธิ์เข้าศึกษา กลุ่มมัธยมศึกษาตอนปลาย (ม.๖)
ระดับปริญญาตรี ประจำปีการศึกษา ๒๕๖๙ : ระบบ TCAS รอบที่ ๓ รับตรงร่วมกัน (Admission)

ตามที่มหาวิทยาลัยเทคโนโลยีราชมงคลอีสาน นครราชสีมา ได้ดำเนินการประกาศรายชื่อรายชื่อผู้ผ่านการคัดเลือกเข้าศึกษา กลุ่มมัธยมศึกษาตอนปลาย (ม.๖) ระดับปริญญาตรี ประจำปีการศึกษา ๒๕๖๙ : ระบบ TCAS รอบที่ ๓ รับตรงร่วมกัน (Admission) และสอบสัมภาษณ์เมื่อวันที่ ๓๐ พฤษภาคม ๒๕๖๙ ที่ผ่านมานั้น

อาศัยอำนาจตามความในมาตรา ๒๔ มาตรา ๒๗ มาตรา ๔๐ และมาตรา ๔๕ แห่งพระราชบัญญัติมหาวิทยาลัยเทคโนโลยีราชมงคล พ.ศ. ๒๕๔๘ ประกอบกับคำสั่งมหาวิทยาลัยเทคโนโลยีราชมงคลอีสาน ที่ ๐๔๘๒/๒๕๖๖ ลงวันที่ ๗ เมษายน ๒๕๖๖ เรื่อง มอบอำนาจให้ผู้อำนวยการสำนักส่งเสริมวิชาการและงานทะเบียน ปฏิบัติราชการแทนอธิการบดีเกี่ยวกับการจัดการศึกษา จึงออกประกาศมหาวิทยาลัยเทคโนโลยีราชมงคลอีสาน เรื่อง รายชื่อผู้มีสิทธิ์เข้าศึกษา กลุ่มมัธยมศึกษาตอนปลาย (ม.๖) ระดับปริญญาตรี ประจำปีการศึกษา ๒๕๖๙ : ระบบ TCAS รอบที่ ๓ รับตรงร่วมกัน (Admission) โดยให้ผู้มีรายชื่อดำเนินการตามรายละเอียดแนบท้ายประกาศ ดังนี้

๑. กรอกข้อมูลประวัติและพิมพ์ใบแจ้งชำระหนี้เงินชั้นทะเบียนนักศึกษา/ใบเสร็จรับเงิน

เพื่อขึ้นทะเบียนนักศึกษาใหม่ ผ่านระบบบริการการศึกษา (ESS) <https://rmuti.me/nTSR9oelv>

นำใบเสร็จไปชำระเงิน วันที่ ๕ - ๙ มิถุนายน ๒๕๖๙ ผ่านธนาคาร

๒. การรายงานตัวนักศึกษาใหม่ ส่งเอกสารหลักฐาน

วันที่ ๑๑ มิถุนายน ๒๕๖๙ ณ อาคารสำนักส่งเสริมวิชาการและงานทะเบียน

อาคาร ๓๕ ชั้น ๒ ห้องงานบริหารงานทั่วไป

๓. ลงทะเบียนเรียนนักศึกษาใหม่และพิมพ์รายงานการลงทะเบียน/ใบแจ้งชำระหนี้เงิน/ใบเสร็จรับเงิน

ผ่านระบบบริการการศึกษา (ESS) <https://ess-register.rmuti.ac.th/AppKR/>

นำใบเสร็จไปชำระเงิน วันที่ ๑๑ - ๑๒ มิถุนายน ๒๕๖๙ ผ่านธนาคาร

๔. การทดสอบมาตรฐานความรู้ภาษาอังกฤษสำหรับนักศึกษาใหม่

โปรดติดตามกำหนดวันอีกครั้ง ติดตามข้อมูลรายละเอียดเพิ่มเติมผ่านช่องทาง

Facebook : งานวิเทศสัมพันธ์และศูนย์ศึกษานานาชาติ มทร.อีสาน

หากผู้มีสิทธิ์เข้าศึกษาไม่สำเร็จการศึกษาก่อนวันเปิดภาคการศึกษาที่ ๑/๒๕๖๙ หรือตรวจสอบพบว่ามีการปลอมแปลงเอกสารทางการศึกษาหรือภายหลังทางมหาวิทยาลัย ตรวจสอบและพบว่าคุณสมบัติไม่ตรงตามที่ประกาศรับสมัคร และไม่ดำเนินการตามประกาศมหาวิทยาลัย ข้อ ๑ - ๔ ถือว่าสละสิทธิ์การเข้าศึกษา และจะถูกตัดสิทธิ์การเข้าศึกษา ประจำปีการศึกษา ๒๕๖๙ และไม่สามารถขอคืนสิทธิ์หรือขอรับเงินค่าใช้จ่ายที่ได้ชำระไปแล้วคืน ไม่ว่ากรณีใดๆ ทั้งสิ้น

จึงประกาศให้ทราบโดยทั่วกัน

ประกาศ ณ วันที่ ๒ มิถุนายน พ.ศ. ๒๕๖๙

(นางสาวฉัตรนพัต ไรจนวงศ์)

ผู้อำนวยการสำนักส่งเสริมวิชาการและงานทะเบียน
ปฏิบัติราชการแทน อธิการบดีมหาวิทยาลัยเทคโนโลยีราชมงคลอีสาน

รายละเอียดแนบท้ายประกาศ เรื่อง รายชื่อผู้มีสิทธิ์เข้าศึกษา
เรื่อง รายชื่อผู้มีสิทธิ์เข้าศึกษา กลุ่มมัธยมศึกษาตอนปลาย (ม.6)
ระดับปริญญาตรี ประจำปีการศึกษา 2569 : ระบบ TCAS รอบที่ 3 รับสมัครร่วมกัน (Admission)
ให้ผู้มีสิทธิ์เข้าศึกษา ดำเนินการดังนี้

| ขั้นตอน | กำหนดวัน | กระบวนการ |
|---------|--|--|
| 1 | 5 - 9 มิถุนายน 2569 | กรอกข้อมูลประวัติและพิมพ์ใบแจ้งชำระเงินขึ้นทะเบียนนักศึกษา/ใบเสร็จรับเงิน เพื่อขึ้นทะเบียนนักศึกษาใหม่ ผ่านระบบบริการการศึกษา (ESS) rmuti.me/uFTKeJDj7 ชำระเงินผ่านธนาคารตามที่ระบุในใบเสร็จ |
| 2 | 11 มิถุนายน 2569 | การรายงานตัวนักศึกษาใหม่ ส่งเอกสารหลักฐาน ณ อาคารสำนักส่งเสริมวิชาการและงานทะเบียน อาคาร 35 ชั้น 2 ห้องงานบริหารงานทั่วไป |
| 3 | 11 - 12 มิถุนายน 2569 | ลงทะเบียนวิชาเรียนและพิมพ์ใบรายงานผลการลงทะเบียน/ใบแจ้งชำระเงิน/ใบเสร็จรับเงิน ผ่านระบบบริการการศึกษา (ESS) https://ess-register.rmuti.ac.th/AppKR/ เพื่อนำใบเสร็จไปชำระเงินผ่านธนาคารตามที่ระบุในใบเสร็จ |
| 4 | ติดตามประกาศได้ที่เพจ Facebook หน่วยงานที่เกี่ยวข้อง | การทดสอบมาตรฐานความรู้ภาษาอังกฤษสำหรับนักศึกษาใหม่ ติดตามข้อมูลรายละเอียดเพิ่มเติมผ่านทาง Facebook : งานวิเทศสัมพันธ์และศูนย์ศึกษานานาชาติ มทร.อีสาน การกู้ยืมเงินกองทุนเงินให้กู้ยืมเพื่อการศึกษา มทร.อีสาน เปิดให้กู้ยืมเงินกองทุนเงินให้กู้ยืมเพื่อการศึกษา 4 ลักษณะ (รายละเอียดเพิ่มเติม https://www.studentloan.or.th/th/news/1601345537) โดยจะเปิดรับสมัครผู้กู้ยืมของปีการศึกษา 2569 ในช่วงเปิดภาคการศึกษา นักศึกษาสามารถติดตามข้อมูลข่าวได้จากทางเพจ กองทุนกู้ยืมเพื่อการศึกษา มทร.อีสาน รายละเอียดการชำระค่าธรรมเนียมหอพัก สำหรับนักศึกษาภาคปกติชั้นปีที่ 1 หรือ ปีแรกของทุกหลักสูตร ยกเว้นนักศึกษาระดับชั้น ปวส.ช่างอุตสาหกรรม, นักศึกษาคณะระบบรางและการขนส่ง และนักศึกษาคณะนวัตกรรมและเทคโนโลยีการเกษตร ขอให้ตรวจสอบผลการจัดห้องพักก่อนชำระค่าธรรมเนียมหอพัก ซึ่งจะประกาศผลเดือนมิถุนายน 2569 ผ่าน Facebook Fanpage “หอพักนักศึกษา มทร.อีสาน” และ www.rmuti.ac.th โดยชำระผ่าน Application RMUTI Connect วันที่ 22 มิถุนายน - 22 กรกฎาคม 2569 ตามรายการดังนี้ |
| | 15 มิถุนายน 2569 | เปิดภาคการศึกษา |

ขั้นตอนที่ 1 กรอกข้อมูลประวัติและพิมพ์ใบแจ้งชำระเงินขึ้นทะเบียนนักศึกษา/ใบเสร็จรับเงิน

นำใบเสร็จไปชำระเงิน **วันที่ 5 - 9 มิถุนายน 2569** ผ่านธนาคาร 

1.1 กรอกข้อมูลประวัตินักศึกษา และพิมพ์ใบแจ้งชำระเงินขึ้นทะเบียนนักศึกษา/ใบเสร็จรับเงิน ผ่านระบบบริการการศึกษา (ESS) <https://rmuti.me/nTSR9oelv> เพื่อนำไปชำระเงินผ่านธนาคารกรุงไทย จำกัด (มหาชน) / ธนาคารกรุงศรีอยุธยา จำกัด (มหาชน) ได้ทุกสาขาทั่วประเทศ

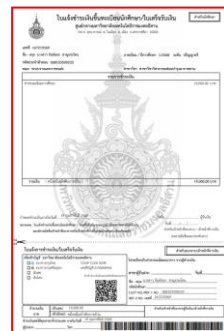

1.2 สร้างบัญชีผู้ใช้งานเพื่อรับรหัสประจำตัวนักศึกษา ผ่านระบบบริการการศึกษา (ESS)

<https://ess-register.rmuti.ac.th/AppKR/> หลังจากพ้นระยะเวลากำหนดการขึ้นทะเบียนนักศึกษา และชำระเงินค่าธรรมเนียมการศึกษา 3 วันทำการ

หมายเหตุ : หากไม่พบรหัสประจำตัวนักศึกษา ให้นักศึกษาติดต่อมหาวิทยาลัย ภายใน 3 วันทำการ



ขั้นตอนที่ 2 การรายงานตัวนักศึกษาใหม่ ส่งเอกสารหลักฐาน

วันที่ 11 มิถุนายน 2569 ณ อาคารสำนักส่งเสริมวิชาการและงานทะเบียน อาคาร 35 ชั้น 2 (เวลา 8.30 น. – 15.30 น.)

ผู้ที่มีสิทธิ์เข้าศึกษา ประจำปีการศึกษา 2569 จะต้องนำส่งเอกสารหลักฐานการรายงานตัว จอจอพักและตรวจสุขภาพ

โดยนำหลักฐานการรายงานตัวส่ง ณ อาคารสำนักส่งเสริมวิชาการและงานทะเบียน อาคาร 35 ชั้น 2

(รับเอกสารขั้นตอนการรายงานตัวนักศึกษาใหม่ได้ที่อาคาร 35 ชั้น 2 ห้องงานบริหารงานทั่วไป) ดังต่อไปนี้

เอกสารหลักฐานการรายงานตัวนักศึกษาใหม่ (เอกสารทุกฉบับต้องเป็นขนาด A4)

ชุดที่ 1 เอกสารสำหรับงานทะเบียนและประมวลผล

- ใบรายงานตัวเพื่อขึ้นทะเบียนเป็นนักศึกษา (พิมพ์จากระบบบริการการศึกษา ESS) จำนวน 1 แผ่น
- ถ่ายเอกสารบัตรประจำตัวประชาชนนักศึกษา (ถ่ายด้านหน้า) จำนวน 1 แผ่น (ลงชื่อรับรองสำเนาถูกต้อง)
- ถ่ายเอกสารทะเบียนบ้านนักศึกษา จำนวน 1 แผ่น (ลงชื่อรับรองสำเนาถูกต้อง)
- ถ่ายเอกสารใบระเบียนแสดงผลการเรียน (ใบ รบ./ ใบ ปพ. 1) จำนวน 2 แผ่น (ลงชื่อรับรองสำเนาถูกต้อง) (ต้องมีวันสำเร็จการศึกษา และถ่ายเอกสารด้านหน้าและด้านหลังในแผ่นเดียวกัน)
- ถ่ายเอกสารใบเปลี่ยนชื่อ-สกุล (ถ้ามี) จำนวน 2 แผ่น (ลงชื่อรับรองสำเนาถูกต้อง)

หมายเหตุ : ให้นักศึกษานำฉบับจริงมาเพื่อใช้ในการตรวจสอบ

ชุดที่ 2 เอกสารสำหรับตรวจสุขภาพ

- บัตรประจำตัวประชาชน (ฉบับจริง)

ชุดที่ 3 เอกสารใบจองห้องพัก หอพักนักศึกษาฯ (เอกสารทุกฉบับต้องเป็นขนาด A4)

- ถ่ายเอกสารทะเบียนบ้าน (นักศึกษา) จำนวน 1 แผ่น
- ถ่ายเอกสารทะเบียนบ้าน (บิดา) จำนวน 1 แผ่น
- ถ่ายเอกสารทะเบียนบ้าน (มารดา) จำนวน 1 แผ่น

สรุปเอกสารที่ผู้มีสิทธิ์เข้าศึกษาต้องเตรียมมาในวันรายงานตัวนักศึกษาใหม่

(เอกสารทุกฉบับต้องเป็นขนาด A4)

- ใบรายงานตัวเพื่อขึ้นทะเบียนเป็นนักศึกษา จำนวน 1 แผ่น
- ถ่ายเอกสารบัตรประจำตัวประชาชน (นักศึกษา) ถ่ายด้านหน้า จำนวน 1 แผ่น
- ถ่ายเอกสารทะเบียนบ้าน (นักศึกษา) จำนวน 2 แผ่น
- ถ่ายเอกสารใบระเบียนแสดงผลการเรียน (ใบ รบ./ ใบ ปพ. 1) จำนวน 2 แผ่น
- ถ่ายเอกสารทะเบียนบ้าน (บิดา) จำนวน 1 แผ่น
- ถ่ายเอกสารทะเบียนบ้าน (มารดา) จำนวน 1 แผ่น
- ถ่ายเอกสารใบเปลี่ยนชื่อ-สกุล (ถ้ามี) จำนวน 2 แผ่น

หมายเหตุ : ให้นักศึกษานำฉบับจริงมาเพื่อใช้ในการตรวจสอบ

ขั้นตอนที่ 3 ลงทะเบียนเรียนนักศึกษาใหม่และพิมพ์ใบรายงานการลงทะเบียน/ใบแจ้งชำระเงิน ปีการศึกษา 2569

ผ่านระบบบริการการศึกษา (ESS) <https://ess-register.rmuti.ac.th/AppKR/> ซึ่งจะมีรายการค่าใช้จ่ายค่าประกัน

ของเสียหายและค่าประกันอุบัติเหตุ นำไปชำระเงินผ่านธนาคารกรุงไทย จำกัด (มหาชน)/ ธนาคารกรุงศรีอยุธยา จำกัด

(มหาชน) ได้ทุกสาขาทั่วประเทศ **วันที่ 11 – 12 มิถุนายน 2569**



ระบบการลงทะเบียนเรียน



คู่มือการลงทะเบียนเรียน



/รายละเอียด...

รายละเอียดค่าใช้จ่ายในการลงทะเบียนเรียน สำหรับนักศึกษาใหม่ ระดับประกาศนียบัตรวิชาชีพชั้นสูงและระดับปริญญาตรี ประจำปีการศึกษา 2569 เมื่อนักศึกษาลงทะเบียนรายวิชาในระบบบริการการศึกษา (ESS) เรียบร้อยแล้ว ให้พิมพ์ใบรายงานการลงทะเบียน/ใบแจ้งชำระเงิน/ใบเสร็จรับเงิน เพื่อชำระเงินที่ธนาคาร

| รายการ | ปวส. | ปริญญาตรี |
|--|--------------|--------------|
| ● ค่าขึ้นทะเบียนเป็นนักศึกษาใหม่ *เก็บครั้งเดียวแรกเข้า* | 2,950 | 2,950 |
| ● ค่าประกันอุบัติเหตุนักศึกษา | 200 | 200 |
| รวมเป็นเงินทั้งสิ้น | 3,150 | 3,150 |

ขั้นตอนที่ 4 การทดสอบมาตรฐานความรู้ภาษาอังกฤษสำหรับนักศึกษาใหม่ ปีการศึกษา 2569

โปรดติดตามกำหนดวันอีกครั้ง การจัดการทดสอบฯ ติดตามข้อมูลรายละเอียดเพิ่มเติมผ่านช่องทาง Facebook : งานวิเทศสัมพันธ์และศูนย์ศึกษานานาชาติ มทร.อีสาน

ขั้นตอนที่ 5 รายละเอียดเพิ่มเติม

5.1 การกู้ยืมเงินกองทุนเงินให้กู้ยืมเพื่อการศึกษา

มหาวิทยาลัยเทคโนโลยีราชมงคลอีสาน เปิดให้กู้ยืมเงินกองทุนเงินให้กู้ยืมเพื่อการศึกษา 4 ลักษณะ (รายละเอียดเพิ่มเติม <https://www.studentloan.or.th/th/news/1601345537>) โดยจะเปิดรับสมัครผู้กู้ยืมของปีการศึกษา 2569 ในช่วงเปิดภาคเรียน นักศึกษาสามารถติดตามข้อมูลข่าวได้ผ่านช่องทาง Facebook เพจ กองทุนกู้ยืมเพื่อการศึกษา มทร.อีสาน

5.2 การชำระค่าธรรมเนียมหอพัก

สำหรับนักศึกษา ภาคปกติ ชั้นปีที่ 1 หรือ ปีแรกของทุกหลักสูตร ยกเว้นนักศึกษาระดับชั้น ปวส. ช่างอุตสาหกรรม, นักศึกษาคณะระบบรางและการขนส่ง และนักศึกษาคณะนวัตกรรมและเทคโนโลยีการเกษตร **ขอให้ตรวจสอบผลการจัดห้องพักรก่อนชำระค่าธรรมเนียมหอพักฯ ซึ่งจะประกาศผลเดือนมิถุนายน 2569** ผ่าน Facebook Fanpage “หอพักนักศึกษา มทร.อีสาน” และ www.rmuti.ac.th โดยชำระผ่าน Application RMUTI Connect **วันที่ 22 มิถุนายน – 22 กรกฎาคม 2569** ตามรายการดังนี้

| รายการค่าธรรมเนียมหอพัก ต่อคนต่อภาคการศึกษา | ห้องพัดลม | ห้องปรับอากาศ |
|---|--------------|---------------|
| ● ค่าธรรมเนียมห้องพัก | 5,500 | 6,500 |
| ● ค่าน้ำประปาเหมาจ่าย | 400 | 400 |
| ● ค่าไฟฟ้าล่วงหน้า | 500 | 1,000 |
| ● ค่าประกันความเสียหายของหอพัก (ภาคการศึกษาที่ 2 ไม่ต้องชำระ) | 500 | 500 |
| รวมทั้งสิ้น | 6,900 | 8,400 |

หมายเหตุ

1. ให้ผู้มีสิทธิ์เข้าศึกษา เตรียมเอกสารรายงานตัวให้ถ่ายสำเนาขนาด A4 เท่านั้น พร้อมลงลายมือชื่อรับรองสำเนาถูกต้องในสำเนาเอกสารทุกฉบับ
2. ผู้มีสิทธิ์เข้าศึกษา ทุกคนต้องดำเนินการครบทุกขั้นตอนตามเวลาที่กำหนด (ขั้นตอนที่ 1 – 4) หากไม่ดำเนินการตามประกาศมหาวิทยาลัยถือว่าสละสิทธิ์การเข้าศึกษา และจะถูกตัดสิทธิ์การเข้าศึกษา ประจำปีการศึกษา 2569 และไม่สามารถ ขอคืนสิทธิ์หรือขอรับเงินที่ได้ชำระไปแล้วคืน ไม่ว่ากรณีใดๆ ทั้งสิ้น
3. ค่าใช้จ่ายอาจมีการเปลี่ยนแปลงได้ในภายหลัง



มหาวิทยาลัยเทคโนโลยีราชมงคลอีสาน

รายละเอียดแนบท้ายประกาศมหาวิทยาลัยเทคโนโลยีราชมงคลอีสาน

เรื่อง รายชื่อผู้มีสิทธิ์เข้าศึกษา ระบบ TCAS รอบที่ 3 รับตรงร่วมกัน (Admission) ประจำปีการศึกษา 2569
ระดับปริญญาตรี หลักสูตร 3 ปี รหัสสาขาวิชา 1929012 สาขาวิชานวัตกรรมการสร้างสรรค์และการเป็นผู้ประกอบการ ปกติ
สถาบันสหบรรพชาสตร์ มหาวิทยาลัยเทคโนโลยีราชมงคลอีสาน วิทยาเขตนครราชสีมา

| ลำดับ | เลขประจำตัวสอบ | ชื่อ - สกุล | หมายเหตุ |
|-------|----------------|--------------------------|---|
| 1 | 69192900021 | นางสาวศิวาพร พิมพลีชัย | ดำเนินการตามรายละเอียดในประกาศ ให้ครบทุกข้อ หากไม่ดำเนินการตามประกาศถือว่าสละสิทธิ์การเข้าศึกษา |
| 2 | 69192900022 | นางสาวพรรณธิดา พรประทุม | |
| 3 | 69192900023 | นางสาวภัทราภรณ์ โพธิ์ทอง | |
| 4 | 69192900024 | นางสาวธิตยา ทิพย์คุณอก | |
| | | | |